

21

Platný od 1. apríla 2021

CENNÍK 2021

Concrete mission since 1910

SW
Umwelttechnik
MAGYARORSZÁG

RIADITEĽSTVO ODBYTU



Zoltán Juhász
Riaditeľ oddbytu
+36 30 5710501
zoltan.juhasz@sw-umwelttechnik.hu



László Balázs
Vedúci sektoru pozemných stavieb
+36 30 2071559
laszlo.balazs@sw-umwelttechnik.hu



Miklós Gulyás
Odborný referent pozemných stavieb
pre župy Budapest, Pest, Nógrád, Jász-Nagykun-Szolnok, Heves
+36 30 1557839
miklos.gulyas@sw-umwelttechnik.hu



Hajnalka Heffner
Odborný referent pozemných stavieb
pre župy Győr-Moson-Sopron, Vas, Veszprém, Fejér, Komárom-Esztergom
+36 30 3622819
hajnalka.heffner@sw-umwelttechnik.hu



Zoltán Kiss
Odborný referent pozemných stavieb
pre župy Bács-Kiskun, Csongrád-Csanád, Békés
+36 30 5856935
zoltan.kiss@sw-umwelttechnik.hu



Odborný referent pozemných stavieb
pre župy Borsod-Abaúj-Zemplén, Hajdú-Bihar, Szabolcs-Szatmár-Bereg
+36 30 1951479
magasepites@sw-umwelttechnik.hu



Odborný referent pozemných stavieb
pre župy Zala, Baranya, Somogy, Tolna
+36 30 1396887
magasepites@sw-umwelttechnik.hu



Design betón
pre župy Zala, Baranya, Somogy, Tolna
+36 24 620400
designbeton@sw-umwelttechnik.hu



Szabolcs Szarka
Vedúci sektoru výstavby konštrukcií
+36 30 3490303
szabolcs.szarka@sw-umwelttechnik.hu



Zoltán Zimmermann
Vedúci sektoru stropných systémov
+36 30 1403071
zoltan.zimmermann@sw-umwelttechnik.hu



Péter Bráz
Odborný referent pre Slovensko
+421 910 806000
peter.braz@sw-umwelttechnik.sk



Erzsébet Borbás
Odborná referentka stropných systémov
+36 30 4833280
erzsebet.borbass@sw-umwelttechnik.hu



Tímea Galambos
Referentka stropných systémov
+36 30 3622819
timea.galambos@sw-umwelttechnik.hu



Istvánné Bárczi
Odborná referentka výstavby elektrických vedení
+36 30 6834333
istvanne.barczi@sw-umwelttechnik.hu



Nikolett Németh
Vedúca projektovej skupiny
+36 30 37901898
nikolett.nemeth@sw-umwelttechnik.hu

RIADITEĽSTVO VÝSTAVBY INFRAŠTRUKTÚRY



László Ravasz
Riaditeľ výstavby infraštruktúry
+36 20 9308601
laszlo.ravasz@sw-umwelttechnik.hu



Zoltán Tóth
Odborný referent ochrany životného prostredia
+36 30 7914323
zoltan.toth@sw-umwelttechnik.hu



Andrea Csuka
Odborná referentka výstavby cestných stavieb
+36 30 1934021
andrea.csuka@sw-umwelttechnik.hu



György Dévényi
Vedúci sektoru výstavby cestných stavieb
+36 30 3267937
gyorgy.devenyi@sw-umwelttechnik.hu



György Danev
Odborný referent výstavby cestných stavieb
+36 30 2862580
gyorgy.danev@sw-umwelttechnik.hu



Enikő Márk
Odborná referentka výstavby cestných stavieb
+36 30 1633267
eniko.mark@sw-umwelttechnik.hu

OBSAH

KANALIZAČNÉ ŠAHTOVÉ PRVKY - Vyrovnávacie prstence, Kónusy, Šachtové skruže, Šachtové dna bez kinetky, Šachtové dna s kinetkou, Uličné vpuste, Doplnkové prvky

BETÓNOVÉ A ŽELEZOBETÓNOVÉ RÚRY - Betónové rúry s pätkou, Hrdlové betónové rúry, Hrdlové železobetónové rúry, Hrdlové železobetónové rúry zalomené a rúry so šachtou, Valcové železobetónové rúry (ROCLA HQ), Valcové železobetónové rúry (ROCLA HQ) s rezacím britom, Valcové železobetónové rúry zalomené a rúry so šachtou (ROCLA HQ), Železobetónové rúry na pretláčanie (ROCLA HQ), Rámové priepusty, Čelo priepustu k betónovým rúram s pätkou a hrdlom, Prefabrikované celá rúrového priepustu, Čelá priepustu k žlabovým prvkom, Doplnkové prvky

PODZEMNÉ NÁDRŽE - Nádrže a prečerpávacie šachty z rúr ROCLA HQ s dnom, Železobetónové poklopy, Poklopy goliere, Železobetónové nádrže, Železobetónové poklopy k nádržiam, Vodojemy, rúrové vodojemy, Prestupy cez šachty, Zdvíhacie zariadenia, Poklopy s rámom z plechu s ryhovaným vzorom, Rebríky, Madlá, Vetracie rúry, Liatinové poklopy

EKOLOGICKÉ PRODUKTY - Odlučovače ropných látok a lapače tukov

VODOHOSPODÁRSKE PRVKY - Odvodňovacie prvky, Prvky kanalizácie prierezu "U", Žlabové prvky, Tvárnice

CESTNÉ PRVKY - Zvodidlá REBLOC® pre cestnú premávku, Mostné nosníky, Protihlukové steny

DOPLNKOVÉ PRVKY - Bariérové obrubníky, Cestné obrubníky, Nástupištia, Pilóty, Systém oporných stien

VÝSTAVBA ELEKTRICKÝCH VEDENÍ - Stožiar s prelamovanou stenou, Stožiar s kruhovým prierezom, Betónové pätky k dreveným stožiarom, Oporné prvky, Železničné stožiare s kruhovým prierezom, Základné prvky k transformátorovým staniciam

OSVETĽOVACIE STOŽIARE - Osvetľovacie stožiare s kruhovým prierezom, Osvetľovacie stožiare s osemhranným prierezom, Ramená osvetlenia

MUROVACIE PRVKY A ŠALOVACIE TVÁRNICE - Murovacie prvky, Šalovacie tvárnice

STROPNÉ SYSTÉMY - Stropné vložky, Predpäté stropné nosníky typu EU, Predpäté dutinové stropné panely, Stropné panely typu PK, Predpäté filigránové panely

DLAŽBOVÉ KAMENE - Zámková dlažba - Klasická séria produktov,

Zámková dlažba - Prémiová séria produktov, Zámková dlažba - Antikovaná séria produktov, Záhradné obrubníky, Dlažbový kameň, Plotové prvky

VÝROBKY PRE POĽNOHOSPODÁRSTVO - Plotové dielce, Vínogradnícke stĺpy, Oporné steny typu GT

PRVKY OBJEKTOV PRE CHOV ZVIERAT - Podlahová mreža pre ošípané

a dobytok, Ohradové prvky, Lagúnové nosníky, Mreže na pestovanie húb

DESIGN BETÓNOVÉ PRODUKTY - Kalichy, Stĺpy, Veľkorozponové predpäté prievlaky, Malorozponové nosníky, Základové panely, Stenové panely, Stropné systémy, Individuálne nosné konštrukcie

VÝSTAVBA KONŠTRUKCIÍ - Podlahová mreža pre ošípané a dobytok, Ohradové prvky, Lagúnové nosníky, Mreže na pestovanie húb

BALIACI PORIADOK

**VÝSTAVBA
INŽINIERSKÝCH SIETÍ
7-25**

**VÝSTAVBA CIEST A
ŽELEZNÍC
26-30**

**VÝSTAVBA
ELEKTRICKÝCH VEDENÍ
31-34**

**POZEMNÉ STAVBY
35-48**

**DESIGN BETÓNOVÉ
PRODUKTY 50-51**

**VÝSTAVBA
KONŠTRUKCIÍ
52-54**

**BALIACI PORIADOK
55**

OBCHODNÉ ODDELENIA

Ochrana životného prostredia	melyepites@sw-umwelttechnik.hu	Tel. +36 24 620422
Výstavba ciest	kozlekedes@sw-umwelttechnik.hu	Tel. +36 24 620465
Výstavba inžinierskych sietí	halozatepites@sw-umwelttechnik.hu	Tel. +36 46 407402
Pozemné stavby	magasepites@sw-umwelttechnik.hu	Tel. +36 24 620472
Výstavba koštruktíí	vallalkozas@sw-umwelttechnik.hu	Tel. +36 24 620400
Design betón	designbeton@sw-umwelttechnik.hu	Tel. +36 24 620400
Export a stropné systémy	export@sw-umwelttechnik.hu	Tel. +36 24 620474

MIESTA PREVZATIA PRODUKTOV

VÝROBNÝ ZÁVOD ALSÓZSOLCA (ALS)

2339 Majosháza, Tóközi u. 10. majoshaza@sw-umwelttechnik.hu Tel. +36 24 620402

VÝROBNÝ ZÁVOD ALSÓZSOLCA (ALS)

3571 Alsózsolca, Gyár út 5. alsoszolca@sw-umwelttechnik.hu Tel. +36 46 520120

VÝROBNÝ ZÁVOD BODROGKERESZTÚR (BOD)

3917 Bodrogkiszfalud, Ady telep 1. bodrogkeresztur@sw-umwelttechnik.hu Tel. +36 47 396016

VÝROBNÝ ZÁVOD BUDAPEST

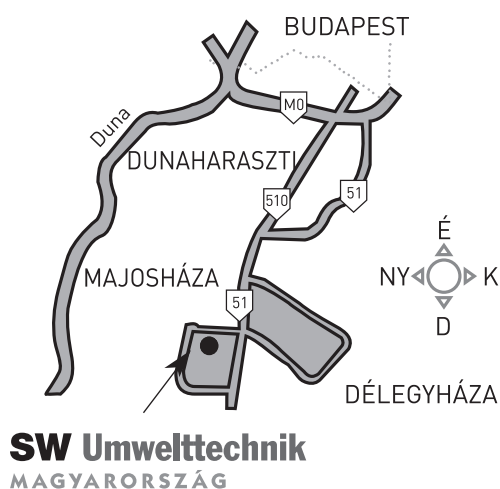

VÝROBNÝ ZÁVOD ALSÓZSOLCA

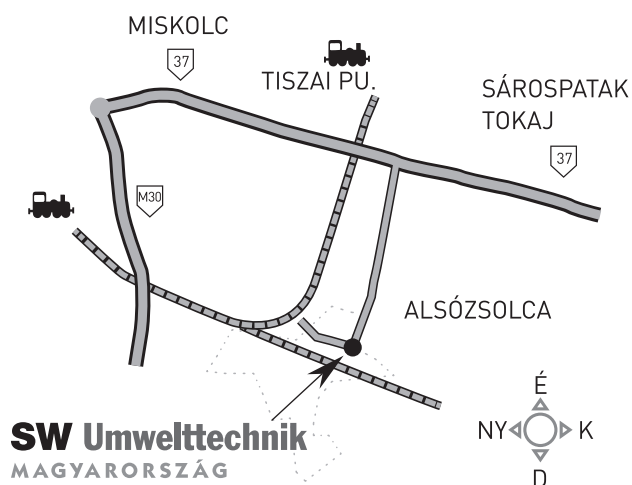

VÝROBNÝ ZÁVOD BODROGKERESZTÚR

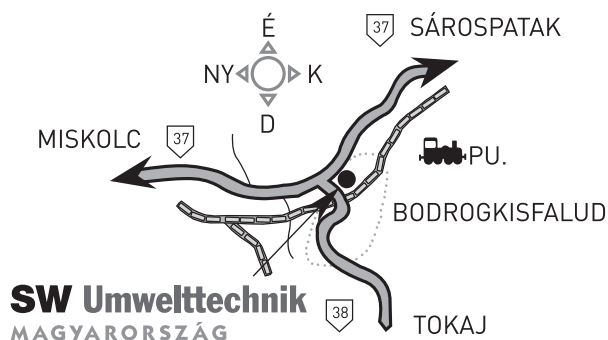

VŠEOBECNÉ OBCHODNÉ PODMIENKY

I. ÚČINNOSŤ ZMLUVY

Účinnosť tejto zmluvy sa vzťahuje na spoločnosť SW Umwelttechnik Magyarország Kft. (ďalej ako Predávajúci) predložené všetky ponuky, uzavreté zmluvy a na všetky v súvislosti s nimi splnené prepravné, podnikateľské a kúpno-predajné transakcie. Tieto všeobecné zmluvné podmienky sa uplatňujú v každom prípade s výnimkou, ak strany, Predávajúci a objednávateľ alebo kupujúci (ďalej ako Kupujúci) sa písomne vyslovene nedohodli inak.

II. AVZNIK ZMLUVY

1. Zmluva vzniká, ak objednávku Kupujúceho odovzdanú v akejkoľvek písomnej forme (list, fax, e-mail) Predávajúci písomne potvrdí. Za správnosť a presnosť faktov (názov, rozmer, počet kusov produktu) obsiahnutých v objednávke je zodpovedný výlučne Kupujúci. Kupujúci je povinný uhradiť Predávajúcemu protihodnotu zmlúv splnených na základe jeho nesprávnej objednávky.

2. Predávajúci je oprávnený odmietnuť ďalšie plnenie zmluvy, ak Kupujúci nesplní akúkoľvek voči nemu existujúcu platobnú povinnosť v danom termíne splatnosti, alebo ak sa Predávajúci dozvie o Kupujúcom informáciu, na základe ktorej je možné predpokladať platobnú neschopnosť Kupujúceho (obzvlášť: podanie návrhu na začatie alebo nariadenie konkurzného alebo reštrukturalizačného konania voči Kupujúcemu).

3. Ohľadom špecifikácií distribúcie, cenovej ponuky, technických výkresov a popisov, ako aj iných príloh si Predávajúci vyhradzuje vlastnícke, autorské a akékoľvek iné, zákonom chránené práva. Kupujúci môže plány a služby využiť iba na účel stanovený zmluvou a v nej uvedenom prípade, inak ich nesmie zverejniť ani poskytnúť tretej osobe.

4. V prípade zmluvy súvisiacej s plnením verejného obstarávania podmienkou nadobudnutia účinnosti zmluvy je, aby Kupujúci odovzdal Predávajúcemu spoločné daňové potvrdenie nie staršie ako 10 dní o tom, že nemá žiadne nedoplatky na daniach, ani na clách.

III. PROTIHODNOTA, PREDAJNÁ CENA / PREPRavnÉ, ODMENA ZHOTOVITEĽA

1. Protihodnota, predajná cena alebo prepravné a odmena zhotoviteľa (ďalej ako „Cena“) je cena uvedená v spätnom potvrdení objednávky, vo všetkých iných prípadoch je smerodajná cena uvedená v platnom cenníku Predávajúceho. Ceny sú uvedené bez DPH.

2. V prípade nárastu cien surovín, energie, prepravy alebo iných vplyvov spôsobujúcich zmenu cien má Predávajúci právo na korekciu ceny, o ktorej informuje Kupujúceho pred jej uskutočnením.

IV. FPLATOBNÉ PODMIENKY

1. Kupujúci berie na vedomie, že Euler Hermes Magyarország Hitelbiztosító Zrt. (poisťovacia a. s.) poskytuje poisťné krytie ohľadom odberateľov Predávajúceho, určuje pre nich nákupný limit, na čom sa strany majú dohodnúť pri objednávaní. Až následne sa stanovuje spôsob platby a lehota splatnosti. V prípade prevodu sa platba považuje za uhradenú, keď suma určená na úhradu je pripísaná na bankový účet Predávajúceho. Predávajúci prijíma akúkoľvek námietku súvisiacu so zaslanou faktúrou výlučne do 15 dní od plnenia, ktoré bolo podkladom pre vystavenie faktúry, po uplynutí tejto lehoty Predávajúci eviduje danú pohľadávku ako nespornú položku.

2. V prípade omeškania s platbou je Kupujúci povinný zaplatiť Predávajúcemu úroky z omeškania vo výške podľa Obč. zák.

3. Ak sa Predávajúci z akéhokoľvek zdroja dozvie o tom, že platobná schopnosť alebo platobná ochota Kupujúceho sa

zmenila, je oprávnený požadovať zábezpeku. Možnosť určenia formy platobnej zábezpeky prislúcha v každom prípade Predávajúcemu. Ak Kupujúci platobnú zábezpeku neposkytne, Predávajúci je oprávnený odmietnuť ďalšie plnenie, resp. odstúpiť od zmluvy.

4. Kupujúci berie na vedomie, že za účelom výberu/vymáhania pohľadávok Predávajúci využije externú správcovskú spoločnosť. Kupujúci je povinný uhradiť všetky výdavky Predávajúceho súvisiace s pohľadávkami a s uplatnením pohľadávok.

5. Kupujúci nie je oprávnený Predávajúcim sponchybné alebo neprávoplatne určené pohľadávky započítať do dlžnej sumy vzniknutej voči Predávajúcemu. Kupujúci bez písomného súhlasu Predávajúceho nemôže svoje pohľadávky vzniknuté voči Predávajúcemu previesť na tretiu osobu, postúpiť pohľadávky ani riešiť ich faktoringom.

V. PODMIENKY PREPRAVY A PLNENIA

1. V prípade prepravy realizovanej Kupujúcim zodpovednosť za riziko a za nebezpečenstvo škody na tovare prechádza na Kupujúceho prevzatím tovaru. V prípade prepravy realizovanej Predávajúcim odovzdanie-prevzatie tovaru sa uskutočňuje na motorovom vozidle, vykládka – ak nie je iná dohoda – je úlohou Kupujúceho, čo je povinný bezodkladne po príchode motorového vozidla začať a vykonať na vlastné náklady a riziko. Na vykládku materiálu zabezpečuje Predávajúci maximálne 2 hodiny. Ak trvanie vykládky presiahne uvedený čas, v tom prípade je Predávajúci oprávnený vyúčtovať stojné. Predaj produktu sa realizuje na vratných paletách. Ak Kupujúci tovar neprevezme, v tom prípade ho Predávajúci uskladní na riziko a náklady Kupujúceho až do odvozu, následkom čoho sa Cena zvýši o poplatok za skladovanie. Vydanie tovaru môže Predávajúci podmieniť úhradou poplatku za skladovanie.

2. Ak vzniknú prekážky ovplyvňujúce výrobu / prepravu / realizáciu vecí / služby tvoriacej predmet zmluvy, hlavne v prípade vis maior, štrajku, dodania surovín, základných materiálov alebo súčiastok s omeškaním, v tom prípade je Predávajúci oprávnený – na základe vlastného rozhodnutia – čiastočne alebo úplne odstúpiť od zmluvy, alebo adekvátne predĺžiť termíny dodania / plnenia. To isté platí aj v prípadoch, ak uvedené okolnosti nastanú u dodávateľov Predávajúceho.

3. Predávajúci je oprávnený na čiastočné plnenie, ak nedošlo k inej dohode.

4. Predávajúci je oprávnený využiť služby subdodávateľa.

5. V prípade zmluvy súvisiacej s plnením verejného obstarávania môže Predávajúci kedykoľvek počas plnenia vyzvať Kupujúceho, aby odovzdal Predávajúcemu spoločné daňové potvrdenie nie staršie ako 10 dní o tom, že nemá žiadne nedoplatky na daniach, ani na clách. Ak Kupujúci napriek výzve neodovzdá Predávajúcemu do 3 dní spoločné daňové potvrdenie o tom, že nemá žiadne nedoplatky na daniach, ani na clách, v tom prípade sa Kupujúci ako oprávnený dostáva do omeškania. Ak Kupujúci neodovzdá daňové potvrdenie Predávajúcemu do 8 dní, v tom prípade Predávajúci je oprávnený odstúpiť od zmluvy.

VI. VÝHRADA VLASTNÍCKEHO PRÁVA

1. Predávajúci si vyhradzuje vlastnícke právo k tovaru až do úplného splnenia všetkých platobných povinností. Kupujúci ohľadom tovaru dotknutého výhradou vlastníckeho práva nemá dispozičné právo, nie je oprávnený zriadiť na tovar záložné právo, použiť ho ako krytie na nejaký účel, alebo započítať ho do inej pohľadávky (zákaz scudzenia a zafaženia). O výhrade vlastníckeho práva je Kupujúci povinný písomne informovať svojho objednávateľa / odberateľa. Kupujúci berie na vedomie, že Predávajúci je oprávnený objednávateľa / odberateľa Kupujúceho,

resp. v prípade súčinnosti v rámci hlavnej dodávky hlavného dodávateľa a konečného objednávateľa písomne informovať o tom, že si vyhradil vlastnícke právo k tovaru, a v rámci toho môže zmluvu uzavretú s Kupujúcim odovzdať objednávateľovi / odberateľovi / hlavnému dodávateľovi / konečnému objednávateľovi Kupujúceho, ďalej môže im v súvislosti so zmluvou – vrátane platobnej ochoty a schopnosti Kupujúceho – poskytnúť informácie, čím Kupujúci vyslovene súhlasí, a Kupujúci v súvislosti s uvedeným nie je oprávnený uplatniť zo žiadneho právneho titulu nároky voči Predávajúcemu

2. Ak sa úhrada Ceny a DPH neuskutoční v stanovenej lehote, tak Predávajúci je oprávnený požadovať vrátenie tovaru a uplatniť si nárok na náhradu škody, ďalej Kupujúci je povinný uhradiť Predávajúcemu všetky náklady a ušlý zisk, ktoré vznikli v súvislosti s transakciou. Kupujúci uzavretím zmluvy vyslovene súhlasí s tým, aby Predávajúci za účelom spätného odvozu nezaplateného tovaru mohol bez prekážky vstúpiť do areálu prevádzky, sídla, miesta plnenia Kupujúceho a tovar odviezť, pričom sa takéto správanie nepovažuje za obmedzenie výkonu vlastníckeho práva, a Kupujúci sa vzdáva výkonu práva na ochranu majetku v prospech Predávajúceho.

VII. ZÁRUKA

1. Predávajúci v súvislosti so svojím produktom vydáva vyhlásenia o parametroch, a ako Predávajúci ručí za to, že dodaný produkt zodpovedá objednávke a nemá vedomosti o jeho žiadnej skrytej chybe.

2. Pri preberaní tovaru / služby je Kupujúci alebo jeho splnomocnenec povinný vykonať kontrolu množstva a kvality. V prípade zistenia chyby treba výsledok kontroly uviesť v zápisnici overenej zástupcami oboch strán, ktorú je potrebné doručiť do sídla Predávajúceho do 3 dní od prevzatia tovaru.

3. Predávajúci nenesie zodpovednosť za chyby a námietky oznámené po uplynutí vyššie uvedeného termínu z toho dôvodu, že pri prevzatí tovaru / služby Kupujúcim nedošlo k vykonaniu kontroly množstva a kvality.

4. V prípade zistenia akejkoľvek chyby alebo námietky týkajúcej sa kvality produktu je Kupujúci povinný zabrániť zabudovaniu produktu, ak sa tak nestane, tak všetky z toho vyplývajúce riziká a zodpovednosti znáša Kupujúci.

VIII. INÉ PRÁVA A POVINNOSTI

1. Predávajúci pri dodávaní svojich produktov používa vratné palety a týkajúce sa podmienky sú obsiahnuté v Baliacom poriadku, ktorý je dostupný v Ceníku a na našej internetovej stránke.

2. Sporné otázky sa strany budú snažiť riešiť podľa možnosti mimosúdnu cestou, rokovaním, do čoho môžu navzájom zapojiť tretiu, sprostredkujúcu stranu.

3. V prípade všetkých touto zmluvou neupravených otázok sú smerodajné ustanovenia maďarského práva.

SW Umwelttechnik

MAGYARORSZÁG

Adresa: 2339 Majosháza, Tóközi u. 10. Pf. 7.

Tel. +36 24 620 401

PODZEMNÉ NÁDRŽE

KANALIZAČNÉ
ŠACHTOVÉ PRVKY

EKOLOGICKÉ PRODUKTY

**VÝSTAVBA
INŽINIERSKÝCH
SIETÍ**

BETÓNOVÉ A
ŽELEZOBETÓNOVÉ RÚRY

VODOHOSPODÁRSKE
PRVKY

1-1 KANALIZAČNÉ ŠACHTOVÉ PRVKY

(Ceny sú uvedené bez stúpačiek, gumených prstencov a prechodiek.)

VYROVNÁVACIE PRSTENCE



Číslo artikla	Názov D/v	Miesta prevzatia	Hmot- nosť [kg]	Paleta [ks]	Dovoz [ks]	Netto cena [Ft]
1000000301	ASZ_60/5 VYROVNÁVACÍ PRSTENEC	BUD,ALS	50	15	390	5.630,-
1000000300	ASZ_60/10 VYROVNÁVACÍ PRSTENEC	BUD,ALS	70	10	260	7.010,-

KÓNUSY

Číslo artikla	Názov D1/D2/v/h	Miesta prevzatia	Hmot- nosť [kg]	Dovoz [ks]	Netto cena [Ft]
---------------	--------------------	---------------------	--------------------	---------------	--------------------

Horné zúženie

1000000282	AK_80/60/40/9 KÓNUS	ALS	288	66	9.300,-
1000000280	AK_80/60/35/12 KÓNUS	BUD,ALS	310	70	11.400,-

Spodné zúženie

1000000297	AK_100/80/75/12 SPODNÉ ZÚŽENIE	BUD,ALS	740	31	24.200,-
------------	--------------------------------	---------	-----	----	----------

Kónus

1000000276	AK_100/60/60/9 KÓNUS	BUD,ALS	410	38	17.000,-
1000000322	AK_120/60/60/9 KÓNUS	ALS	511	23	29.700,-
1000000277	AK_100/60/60/12 KÓNUS	BUD,ALS	590	31	23.900,-



ŠACHTOVÉ SKRUŽE

Číslo artikla	Názov D/v/h	Miesta prevzatia	Hmotnosť [kg]	Dovoz [ks]	Netto cena [Ft]
---------------	----------------	---------------------	------------------	---------------	--------------------

Hrúbka steny 9 cm

1000000269	AGY_80/25/9 ŠACHTOVÁ SKRUŽ	ALS	151	130	10.200,-
1000000271	AGY_80/50/9 ŠACHTOVÁ SKRUŽ	ALS	301	78	11.700,-
1000000273	AGY_80/75/9 ŠACHTOVÁ SKRUŽ	ALS	450	52	16.400,-
1000000263	AGY_100/25/9 ŠACHTOVÁ SKRUŽ	BUD,ALS	180	130	10.600,-
1000000265	AGY_100/50/9 ŠACHTOVÁ SKRUŽ	BUD,ALS	350	66	15.200,-
1000002097	AGY_100/75/9 ŠACHTOVÁ SKRUŽ	BUD,ALS	560	44	25.100,-
1000000261	AGY_100/100/9 ŠACHTOVÁ SKRUŽ	BUD,ALS	780	26	27.100,-
1000000314	AGY_120/50/9 ŠACHTOVÁ SKRUŽ	ALS	460	48	25.300,-
1000000313	AGY_120/100/9 ŠACHTOVÁ SKRUŽ	ALS	910	24	40.500,-

Hrúbka steny 12 cm

1000000268	AGY_80/25/12 ŠACHTOVÁ SKRUŽ	BUD,ALS	220	105	11.200,-
1000000270	AGY_80/50/12 ŠACHTOVÁ SKRUŽ	BUD,ALS	430	54	15.600,-
1000000272	AGY_80/75/12 ŠACHTOVÁ SKRUŽ	BUD,ALS	650	36	22.100,-
1000000264	AGY_100/25/12 ŠACHTOVÁ SKRUŽ	BUD,ALS	260	90	13.000,-
1000000266	AGY_100/50/12 ŠACHTOVÁ SKRUŽ	BUD,ALS	500	48	20.700,-
1000000267	AGY_100/75/12 ŠACHTOVÁ SKRUŽ	BUD,ALS	750	32	28.100,-
1000000262	AGY_100/100/12 ŠACHTOVÁ SKRUŽ	BUD,ALS	1040	16	36.600,-

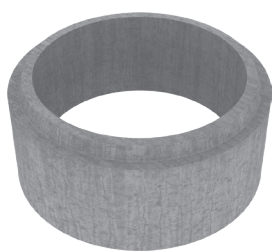

ŠACHTOVÉ DNÁ BEZ KINETKY

Číslo artikla	Názov D/v/h	Miesto prevzatia	Hmotnosť [kg]	Dovoz [ks]	Netto cena [Ft]
---------------	----------------	---------------------	------------------	---------------	--------------------

Hrúbka steny 9 cm

1000000245	AA_80/50/9 ŠACHTOVÉ DNO BEZ KINETKY	BUD	610	26	35.000,-
1000000250	AA_80/75/9 ŠACHTOVÉ DNO BEZ KINETKY	BUD	800	26	45.200,-
1000000241	AA_80/100/9 ŠACHTOVÉ DNO BEZ KINETKY	BUD	850	26	54.300,-
1000001386	AA_100/50/9 ŠACHTOVÉ DNO BEZ KINETKY	BUD	760	22	46.400,-
1000001450	AA_100/60/9 ŠACHTOVÉ DNO BEZ KINETKY	BUD	830	22	50.100,-
1000001274	AA_100/75/9 ŠACHTOVÉ DNO BEZ KINETKY	BUD	920	22	55.300,-
1000001388	AA_100/90/9 ŠACHTOVÉ DNO BEZ KINETKY	BUD	1150	20	65.000,-
1000000206	AA_100/100/9 ŠACHTOVÉ DNO BEZ KINETKY	BUD	1200	19	67.800,-
1000000688	AA_100/110/9 ŠACHTOVÉ DNO BEZ KINETKY	BUD	1200	19	70.700,-
1000000305	AA_120/50/9 ŠACHTOVÉ DNO BEZ KINETKY	BUD	845	13	65.200,-
1000000304	AA_120/100/9 ŠACHTOVÉ DNO BEZ KINETKY	BUD	1329	13	74.400,-

Hrúbka steny 12 cm

1000000209	AA_100/50/12 ŠACHTOVÉ DNO BEZ KINETKY	BUD	900	18	59.400,-
1000001266	AA_100/60/12 ŠACHTOVÉ DNO BEZ KINETKY	BUD	1000	18	66.600,-
1000000225	AA_100/75/12 ŠACHTOVÉ DNO BEZ KINETKY	BUD	1180	18	70.900,-
1000000235	AA_100/90/12 ŠACHTOVÉ DNO BEZ KINETKY	BUD	1450	16	81.900,-
1000000204	AA_100/100/12 ŠACHTOVÉ DNO BEZ KINETKY	BUD	1540	15	88.800,-
1000001579	AA_100/110/12 ŠACHTOVÉ DNO BEZ KINETKY	BUD	1630	15	98.300,-

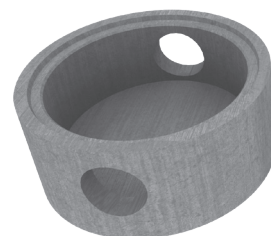

ŠACHTOVÉ DNÁ S KINETKOU

Číslo artikla	Názov D/v/h	Miesto prevzatia	Hmotnosť [kg]	Dovoz [ks]	Netto cena [Ft]
---------------	----------------	---------------------	------------------	---------------	--------------------

Hrúbka steny 9 cm

1000000244	AA_80/50/9 ŠACHTOVÉ DNO S KINETKOU	BUD	700	26	54.700,-
1000002866	AA_80/60/9 ŠACHTOVÉ DNO S KINETKOU	BUD	800	26	62.400,-
1000000251	AA_80/75/9 ŠACHTOVÉ DNO S KINETKOU	BUD	900	26	64.500,-
1000001392	AA_80/100/9 ŠACHTOVÉ DNO S KINETKOU	BUD	950	25	74.100,-
1000000214	AA_100/50/9 ŠACHTOVÉ DNO S KINETKOU	BUD	930	19	58.300,-
1000000222	AA_100/60/9 ŠACHTOVÉ DNO S KINETKOU	BUD	1020	19	61.500,-
1000000232	AA_100/75/9 ŠACHTOVÉ DNO S KINETKOU	BUD	1170	19	66.800,-
1000000240	AA_100/90/9 ŠACHTOVÉ DNO S KINETKOU	BUD	1400	17	79.200,-
1000001260	AA_100/100/9 ŠACHTOVÉ DNO S KINETKOU	BUD	1450	16	81.900,-
1000000707	AA_100/110/9 ŠACHTOVÉ DNO S KINETKOU	BUD	1500	16	86.900,-

Hrúbka steny 12 cm

1000000208	AA_100/50/12 ŠACHTOVÉ DNO S KINETKOU	BUD	1110	18	80.100,-
1000000217	AA_100/60/12 ŠACHTOVÉ DNO S KINETKOU	BUD	1300	17	87.500,-
1000000227	AA_100/75/12 ŠACHTOVÉ DNO S KINETKOU	BUD	1400	17	97.700,-
1000000233	AA_100/90/12 ŠACHTOVÉ DNO S KINETKOU	BUD	1670	13	108.000,-
1000000205	AA_100/100/12 ŠACHTOVÉ DNO S KINETKOU	BUD	1780	13	116.000,-
1000001580	AA_100/110/12 ŠACHTOVÉ DNO S KINETKOU	BUD	1900	13	123.000,-

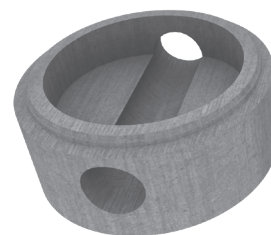

Šachtové prvky vyrábame v kvalite vyhovujúcej stupňu vplyvu prostredia XA3 (silno agresívne chemické prostredie) určenému podľa normy MSZ 4798. V prípade požiadavky klienta môže byť výroba prvkov realizovaná prídavnou zmesou zvyšujúcou chemickú odolnosť betónu, a to s kvalitou betónu presahujúcou stupeň vplyvu prostredia XA3 podľa normy MSZ 4798.

Šachtové dná v súlade s požiadavkami dokážeme vyrobiť s rôznymi rozmermi DN160-500 mm a smermi lomu pripojenia. V prípade viacsmerného pripojenia s rozmermi DN500 mm, DN600 mm odporúčame použitie štvorcových šácht.

ULIČNÉ VPUSTE

Číslo artikla	Názov D/v	Miesto prevzatia	Hmotnosť [kg]	Dovoz [ks]	Netto cena [Ft]
1000004011	VNY_45/5 ULIČNÁ VPUŠŤ	ALS, BUD	18	900	3.710,-
1000004010	VNY_45/10 ULIČNÁ VPUŠŤ	ALS, BUD	36	560	4.080,-
1000000339	VNY_45/15 ULIČNÁ VPUŠŤ	BUD	50	400	4.370,-
1000000340	VNY_45/30 ULIČNÁ VPUŠŤ	BUD	90	200	8.090,-
1000001797	VNYA_45/10-32×32 PRECHODOVÝ DIEL POD MREŽU	BUD	60	200	5.730,-

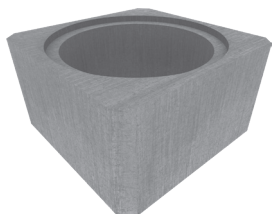

SPODNÉ DIELY ULIČNEJ VPUSTE

Číslo artikla	Názov D/v	Miesto prevzatia	Hmotnosť [kg]	Dovoz [ks]	Netto cena [Ft]
1000000336	VNYV_45/57-KG200 ULIČNÁ VPUŠŤ SPODNÝ DIEL KONCOVÝ	BUD	210	85	19.100,-
1000000337	VNYV_45/57-KG300 ULIČNÁ VPUŠŤ SPODNÝ DIEL KONCOVÝ	BUD	190	85	22.500,-
1000002301	VNYÁ_45/57-KG200 ULIČNÁ VPUŠŤ SPODNÝ DIEL PRIETOKOVÝ	BUD	210	85	29.200,-
1000004242	VNYÁ_45/57-KG300 ULIČNÁ VPUŠŤ SPODNÝ DIEL PRIETOKOVÝ	BUD	185	85	33.800,-

Jednotky s valcovým vnútorným tvarovaním sú voči sebe navzájom otáčateľné, sú ľahko nastaviteľné, a tak mreža uličnej vpusť môže byť paralelná s obrubníkom chodníka pri akejkoľvek stupni pripojenia.

DOPLNKOVÉ PRVKY

Číslo artikla	Názov D/d(mm)	Miesta prevzatia	Netto cena [Ft]
3000000059	POPLASTOVANÁ STÚPAČKA	BUD,ALS	1.560,-
3000000338	BEF_KG 110/80 PRECHODKA	BUD,ALS	1.660,-
3000000339	BEF_KG 125/100 PRECHODKA	BUD,ALS	2.110,-
3000000341	BEF_KG 160/70 PRECHODKA	BUD,ALS	3.200,-
3000000340	BEF_KG 160/100 PRECHODKA	BUD,ALS	3.200,-
3000000343	BEF_KG 200/70 PRECHODKA	BUD,ALS	4.550,-
3000000342	BEF_KG 200/100 PRECHODKA	BUD,ALS	4.550,-
3000000345	BEF_KG 250/70 PRECHODKA	BUD,ALS	5.690,-
3000000344	BEF_KG 250/100 PRECHODKA	BUD,ALS	5.690,-
3000000349	BEF_KG 315/70 PRECHODKA	BUD,ALS	8.160,-
3000000347	BEF_KG 315/100 PRECHODKA	BUD,ALS	8.160,-
3000000351	BEF_KG 400/70 PRECHODKA	BUD,ALS	25.000,-
3000000350	BEF_KG 400/100 PRECHODKA	BUD,ALS	25.000,-
3000000352	BEF_KG 500 PRECHODKA	BUD,ALS	34.500,-

Všetky vyššie uvedené prechodky sú typu PVC KG.

Ceny prechodiek typu KD Extra, MAGNUM, PRAGMA, RAUVIA (OD a ID) a iných prechodiek sa určujú individuálne.

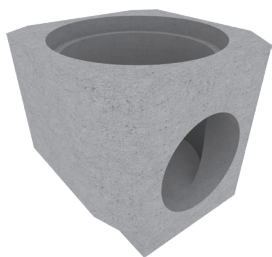

OBJEDNÁVKOVÝ/PONUKOVÝ LIST PRE ŠAČTY

Výrobca: SW Umwelttechnik Kft.		Dátum výroby:
Objednávateľ:		
Miesto stavby:		
Číslo objednávky:		
Číslo šachty:		
Priemer šachty:	Ø80	Ø100
Hrúbka steny:	9	12

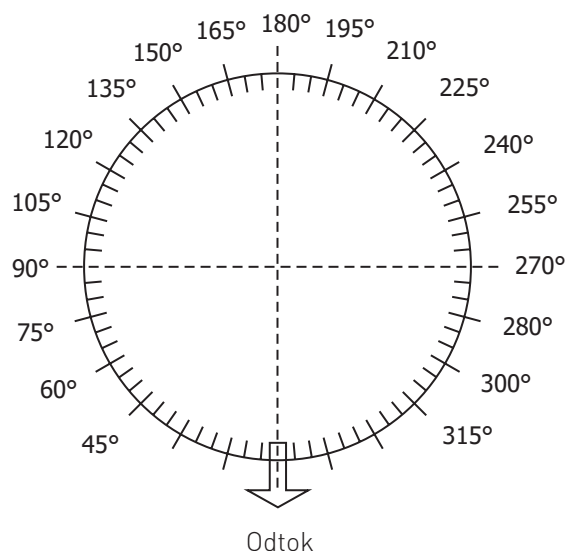

Miesto prevzatia:	Výška šachty:			
	□100/90	□100/100	□100/110	
	Ø100/50	Ø100/60	Ø100/75	Ø100/90
	ALS	Ø100/100	Ø100/110	
	Ø80/50	Ø80/75	Ø80/100	
S kinetkou		Bez kinetky		

Prechodky				
	Druh zabudovanej prechodky (KD Extra, MAGNUM, KG, PRAGMA, RAUVIA)	Priemer zabudovanej prechodky [mm]	Uhol vzhľadom k odtoku [°]	Výška od dna [mm]
Odtok:			0°	0 mm
Vtok 1.				
Vtok 2.				
Vtok 3.				

Na konsignáciu šácht používajte nami vyvinutý softvér pre podporu práce našich partnerov (SWAK)!
Softvér je dostupný na našej internetovej stránke. V súvislosti s jeho použitím požiadajte o pomoc nášho kolegu!

1-2 BETÓNOVÉ A ŽELEZOBETÓNOVÉ RÚRY

BETÓNOVÉ RÚRY S PÄTKOU



Číslo artikla	Názov D_d/h	Miesta prevzatia	Hmotnosť [kg]	Dovoz [ks]	Netto cena [Ft]
100000071	TA30_100/4 RÚRA S PÄTKOU	BUD,ALS	130	185	5.880,-
100000072	TA40_100/4,5 RÚRA S PÄTKOU	BUD,ALS	180	133	8.010,-
100000073	TA50_100/5,8 RÚRA S PÄTKOU	BUD,ALS	270	88	12.000,-
100000074	TA60_100/7,5 RÚRA S PÄTKOU	BUD,ALS	375	64	17.000,-
100000075	TA80_100/8,5 RÚRA S PÄTKOU	BUD,ALS	630	38	28.400,-
100000070	TA100_100/9,3 RÚRA S PÄTKOU	BUD,ALS	890	27	39.800,-

HRDLOVÉ BETÓNOVÉ RÚRY



Číslo artikla	Názov D_d/h	Miesto prevzatia	Hmotnosť [kg]	Dovoz [ks]	Netto cena [Ft]
100000061	V30B_230/6 BETÓNOVÁ RÚRA	BUD	450	40	23.800,-
100000062	V40B_230/7,5 BETÓNOVÁ RÚRA	BUD	720	30	36.900,-
100000063	V50B_230/8,5 BETÓNOVÁ RÚRA	BUD	900	22	51.400,-
100000064	V60B_230/8 BETÓNOVÁ RÚRA	BUD	1070	20	54.900,-
100000066	V80B_230/9 BETÓNOVÁ RÚRA	BUD	1670	14	84.000,-
100000058	V100B_230/12 BETÓNOVÁ RÚRA	BUD	2650	8	136.000,-
100000060	V120B_230/12 BETÓNOVÁ RÚRA	BUD	3105	7	175.000,-

Poznámka sa vzťahuje na všetky rúry s výnimkou rúr s pätkou:

Rúry vyrábame v kvalite vyhovujúcej stupňu vplyvu prostredia XA3 (silno agresívne chemické prostredie) určenému podľa normy MSZ 4798.

V prípade požiadavky klienta môže byť výroba prvkov realizovaná prídavnou zmesou zvyšujúcou chemickú odolnosť betónu, a to s kvalitou betónu presahujúcou stupeň vplyvu prostredia XA3 podľa normy MSZ 4798.

HRDLOVÉ ŽELEZOBETÓNOVÉ RÚRY



Číslo artikla	Názov D_d/h_výstuž	Miesto prevzatia	Hmotnosť [kg]	Dovoz [ks]	Netto cena [Ft]
100000015	V30VB_230/6_10/6 ŽELEZOBETÓNOVÁ RÚRA	BUD	460	40	37.200,-
100000016	V40VB_230/7,5_10/6 ŽELEZOBETÓNOVÁ RÚRA	BUD	720	30	56.900,-
100000017	V50VB_230/8,5_10/6 ŽELEZOBETÓNOVÁ RÚRA	BUD	980	22	79.800,-
100000018	V60VB_230/8_10/6 ŽELEZOBETÓNOVÁ RÚRA	BUD	1100	20	88.600,-
100000023	V80VB_230/9_10/6 ŽELEZOBETÓNOVÁ RÚRA	BUD	1640	14	130.000,-
100000012	V100VB_230/12_10/6 ŽELEZOBETÓNOVÁ RÚRA	BUD	2700	8	216.000,-
100000014	V120VB_230/12_10/6 ŽELEZOBETÓNOVÁ RÚRA	BUD	3230	7	319.000,-

Poplatok za balenie: 5.200 Ft + DPH / dovoz (8 ks drevených klinov)

V súlade s požiadavkami vodotesnosti Xv1. Pri označení výstuže číslo (alebo v prípade dvojitej výstuže dvojčíslie) pred lomítkom udáva stúpanie závitů (cm), číslo za lomítkom udáva priemer kovania (mm). Výstuž rúr V 100 VB, respektíve V 120 VB je možné na základe požiadavky zahustiť do 5-5/Ø 6.

Cena hrdlových rúr zahŕňa integrovaný gumený prstenec. K výberu vhodnej výstuže si pozrite PRÍRUČKU APLIKÁCIE RÚR. (<http://www.sw-umwelttechnik.hu/hu/letoeltetek/cso-alkalmazasi-utmutato/>)

HRDLOVÉ ŽELEZOBETÓNOVÉ RÚRY ZALOMENÉ A RÚRY SO ŠACHTOU

Číslo artikla	Názov D_d/h_výstuž	Miesto prevzatia	Hmotnosť [kg]	Dovoz [ks]	Netto cena [Ft]
---------------	-----------------------	---------------------	------------------	---------------	--------------------

S osovo osadenou šachtou

1000000067	V80VBA_230/9_10/6 RÚRA S OSOVO OSADENOU ŠACHTOU	BUD	1930	10	266.000,-
1000000059	V100VBA_230/12_10/6 RÚRA S OSOVO OSADENOU ŠACHTOU	BUD	2950	8	375.000,-
1000001130	V120VBA_230/12_10/6 RÚRA S OSOVO OSADENOU ŠACHTOU	BUD	3500	6	486.000,-

S bočnou šachtou

1000002221	V100VBA_230/12_10/6 RÚRA S BOČNOU ŠACHTOU	BUD	4240	7	414.000,-
1000002228	V120VBA_230/12_10/6 RÚRA S BOČNOU ŠACHTOU	BUD	4680	5	501.000,-

Zalomené

1000000077	V100VBI_230/12_10/6 ŽELEZOBETÓNOVÁ RÚRA ZALOMENÁ	BUD	3500	6	339.000,-
1000000080	V120VBI_230/12_10/6 ŽELEZOBETÓNOVÁ RÚRA ZALOMENÁ	BUD	3600	6	453.000,-



PRIAME ŽELEZOBETÓNOVÉ RÚRY VALCOVÉ (ROCLA HQ)

Číslo artikla	Názov D_d/h_výstuž	Miesto prevzatia	Hmot- nosť [kg]	Dovoz [ks]	Netto cena [Ft]
---------------	-----------------------	---------------------	--------------------	---------------	--------------------

1000001122	R102H_230/16_15-15/8 VALCOVÁ RÚRA	BUD	3365	6	295.000,-
1000001376	R120H_230/16_15-15/8 VALCOVÁ RÚRA	BUD	3870	6	338.000,-
1000001133	R140H_230/16_12-15/8 VALCOVÁ RÚRA	BUD	4410	5	395.000,-
1000000137	R160H_230/17_12-15/10 VALCOVÁ RÚRA	BUD	5440	4	576.000,-
1000001083	R180H_230/18_12-15/10 VALCOVÁ RÚRA	BUD	6510	3	658.000,-
1000000141	R200H_227/20_12-15/10 VALCOVÁ RÚRA	BUD	7710	3	746.000,-
1000001030	R220H_227/20_12-15/10 VALCOVÁ RÚRA	BUD	8510	2	770.000,-
1000001207	R240H_227/24_12-15/10 VALCOVÁ RÚRA	BUD	11184	2	984.000,-
1000001031	R260H_227/25_12-15/10 VALCOVÁ RÚRA	BUD	12800	1	1.106.000,-
1000001180	R300H_227/30_12-15/10 VALCOVÁ RÚRA	BUD	17168	1	1.534.000,-

Na základe požiadavky je možné výstuž zahustiť do 5-5/Ø 10.

Poplatok za balenie: 2.600 Ft + DPH / rúra (4 ks drevených klinov)

Zdvíhací prostriedok: zdvíhacie oko s guľovou hlavou s nosnosťou 5t alebo 10t



VALCOVÉ ŽELEZOBETÓNOVÉ RÚRY (ROCLA HQ) S REZACÍM BRITOM

Číslo artikla	Názov D_d/h_výstuž	Miesto prevzatia	Hmot- nosť [kg]	Dovoz [ks]	Netto cena [Ft]
---------------	-----------------------	---------------------	--------------------	---------------	--------------------

1000004800	R102HV_230/16_15-15/8 RÚRA S REZACÍM BRITOM	BUD	3479	6	380.000,-
1000004441	R120HV_230/16_15-15/8 RÚRA S REZACÍM BRITOM	BUD	3760	6	400.000,-
1000004425	R140HV_230/16_12-15/8 RÚRA S REZACÍM BRITOM	BUD	4536	5	519.000,-
1000004424	R160HV_230/17_12-15/10 RÚRA S REZACÍM BRITOM	BUD	5581	4	727.000,-
1000004801	R180HV_230/18_12-15/10 RÚRA S REZACÍM BRITOM	BUD	6682	3	750.000,-
1000004422	R200HV_227/20_12-15/10 RÚRA S REZACÍM BRITOM	BUD	7884	3	894.000,-
1000004802	R220HV_227/20_12-15/10 RÚRA S REZACÍM BRITOM	BUD	8713	2	910.000,-
1000001575	R240HV_227/24_12-15/10 RÚRA S REZACÍM BRITOM	BUD	11391	2	1.202.000,-
1000004803	R260HV_227/25_12-15/10 RÚRA S REZACÍM BRITOM	BUD	12346	1	1.270.000,-
1000004804	R300HV_227/30_12-15/10 RÚRA S REZACÍM BRITOM	BUD	17441	1	1.625.000,-

Na základe požiadavky je možné výstuž zahustiť do 5-5/Ø 10.

Poplatok za balenie: 2.600 Ft + DPH / rúra (4 ks drevených klinov)

Zdvíhací prostriedok: zdvíhacie oko s guľovou hlavou s nosnosťou 5t alebo 10t

VALCOVÉ ŽELEZOBETÓNOVÉ RÚRY ZALOMENÉ A RÚRY SO ŠACHTOU (ROCLA HQ)



Číslo artikla	Názov D_d/h_výstuž	Miesto prevzatia	Hmotnosť [kg]	Dovoz [ks]	Netto cena [Ft]
---------------	-----------------------	------------------	---------------	------------	-----------------

Zalomené

1000001186	R102HI_230/16_15-15/8 RÚRA ZALOMENÁ	BUD	3890	6	444.000,-
1000001136	R120HI_230/16_15-15/8 RÚRA ZALOMENÁ	BUD	4340	5	504.000,-
1000000403	R140HI_230/16_12-15/8 RÚRA ZALOMENÁ	BUD	4410	5	542.000,-
1000001218	R160HI_230/17_12-15/10 RÚRA ZALOMENÁ	BUD	5660	4	740.000,-
1000000425	R180HI_230/18_12-15/10 RÚRA ZALOMENÁ	BUD	7200	3	859.000,-
1000000426	R200HI_227/20_12-15/10 RÚRA ZALOMENÁ	BUD	8310	3	896.000,-
1000001917	R220HI_227/20_12-15/10 RÚRA ZALOMENÁ	BUD	9054	2	919.000,-

Zdvíhací prostriedok: zdvíhacie oko s guľovou hlavou s nosnosťou 5t alebo 10t

So šachtou



1000001176	R102HA_230/16_15-15/8 RÚRA SO ŠACHTOU	BUD	3450	6	473.000,-
1000001128	R120HA_230/16_15-15/8 RÚRA SO ŠACHTOU	BUD	3910	6	522.000,-
1000001909	R140HA_230/16_12-15/8 RÚRA SO ŠACHTOU	BUD	4440	5	588.000,-
1000001096	R160HA_230/17_12-15/10 RÚRA SO ŠACHTOU	BUD	5547	4	770.000,-
1000001910	R180HA_230/18_12-15/10 RÚRA SO ŠACHTOU	BUD	6625	3	893.000,-
1000001913	R200HA_227/20_12-15/10 RÚRA SO ŠACHTOU	BUD	8050	3	927.000,-
1000001916	R220HA_227/20_12-15/10 RÚRA SO ŠACHTOU	BUD	8787	2	939.000,-
1000001922	R240HA_227/24_12-15/10 RÚRA SO ŠACHTOU	BUD	11420	2	1.101.000,-
1000004040	R300HA_227/30_12-15/10 RÚRA SO ŠACHTOU	BUD	19320	1	1.633.000,-

Zdvíhací prostriedok: zdvíhacie oko s guľovou hlavou s nosnosťou 5t alebo 10t Ceny rúr zahŕňajú cenu gumeného prstenca.

Poznámka sa vzťahuje na všetky rúry s výnimkou rúr s pätkou:

Rúry vyrábame v kvalite vyhovujúcej stupňu vplyvu prostredia XA3 (silno agresívne chemické prostredie) určenému podľa normy MSZ 4798.

V prípade požiadavky klienta môže byť výroba prvkov realizovaná prídavnou zmesou zvyšujúcou chemickú odolnosť betónu, a to s kvalitou betónu presahujúcou stupeň vplyvu prostredia XA3 podľa normy MSZ 4798.

ŽELEZOBETÓNOVÉ RÚRY NA PRETLÁČANIE (ROCLA HQ)

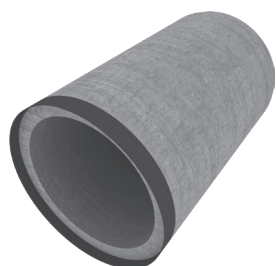

Číslo artikla	Názov D_d/h_výstuž	Miesto prevzatia	Hmotnosť [kg]	Dovoz [ks]
---------------	-----------------------	------------------	---------------	------------

1000001033	R102HS_230/16_7-7/10 RÚRA NA PRETLÁČANIE	BUD	3225	6
1000001590	R102HS_300/16_7-7/10 RÚRA NA PRETLÁČANIE	BUD	4515	4
1000001671	R120HS_300/14_7-7/10 RÚRA NA PRETLÁČANIE	BUD	4317	4
1000000423	R140HS_230/16_7-7/10 RÚRA NA PRETLÁČANIE	BUD	4800	4
1000001614	R140HS_300/16_7-7/10 RÚRA NA PRETLÁČANIE	BUD	5960	4
1000001609	R160HS_300/17_7-7/10 RÚRA NA PRETLÁČANIE	BUD	7400	3
1000001911	R180HS_230/18_7-7/10 RÚRA NA PRETLÁČANIE	BUD	6155	2
1000001912	R180HS_300/18_7-7/10 RÚRA NA PRETLÁČANIE	BUD	8620	2
1000001914	R200HS_230/20_7-7/10 RÚRA NA PRETLÁČANIE	BUD	7951	2
1000001915	R200HS_250/20_7-7/10 RÚRA NA PRETLÁČANIE	BUD	8785	2
1000001927	R214HS_250/21_7-7/10 RÚRA NA PRETLÁČANIE	BUD	9728	2

Cena na požiadanie! Rozmery mazacej rúry, rúry s oceľovým plášťom a staničnej rúry na požiadanie! Ku akémukoľvek priemeru je možné objednať gumený prstenec IGLU a vymedzovací drevený prvok. Zdvíhací prostriedok: zdvíhacie oko s guľovou hlavou s nosnosťou 5t alebo 10t. Informujte sa u odborného referenta!

Poplatok za balenie: 2.600 Ft + DPH / rúra (4 ks drevených klinov)

RÁMOVÉ PRIEPUSTY

Číslo artikla	Názov š×v×d/v_výstuž	Miesto prevzatia	Hmotnosť [kg]	Dovoz [ks]	Netto cena [Ft]
1000001412	N_150×150×200/20_15-15/10 ŠTVORCOVÝ PRVOK	BUD	6720	3	535.000,-
1000002550	N_150×150×200/20_MÁV ŠTVORCOVÝ PRVOK	BUD	6850	3	535.000,-
1000001707	NEF_150×150×200/20 ČELO PRIEPUSTU	BUD	7060	3	535.000,-
1000001040	N_200×200×200/25_15-15/10 ŠTVORCOVÝ PRVOK	BUD	11000	2	830.000,-
1000001708	NEF_200×200×200/26 ČELO PRIEPUSTU	BUD	11000	2	830.000,-
1000004442	N_200×200×200/25_MÁV ŠTVORCOVÝ PRVOK	BUD	11089	2	830.000,-
1000004443	N_200×200×200/25_MÁV ČELO PRIEPUSTU	BUD	11000	2	830.000,-

Zdvíhací prostriedok: zdvíhacie oko s guľovou hlavou s nosnosťou 5t alebo 10t

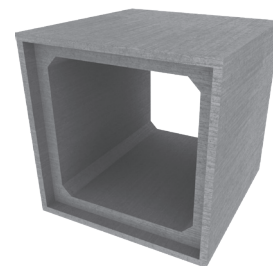

ČELÁ PRIEPUSTU (K BRÁNAM) K BETÓNOVÝM RÚRAM S PÄTKOU A HRDLOM

Číslo artikla	Názov D_š×v×d	Miesto prevzatia	Hmotnosť [kg]	Csomagolás [ks]	Dovoz [ks]	Netto cena [Ft]
1000000671	TE30_130×100×14 ČELO PRIEPUSTU	ALS	371	1	60	27.900,-
1000000672	TE40_130×100×14 ČELO PRIEPUSTU	ALS	342	1	70	27.900,-
1000000673	TE50_130×120×14 ČELO PRIEPUSTU	ALS	435	1	55	35.000,-
1000000674	TE60_130×120×14 ČELO PRIEPUSTU	ALS	406	1	55	35.000,-
1000001838	TE30_150×100×10 ČELO PRIEPUSTU	ALS	331	1	70	27.600,-
1000001839	TE40_150×100×10 ČELO PRIEPUSTU	ALS	322	1	70	27.600,-
1000001840	TE50_150×120×10 ČELO PRIEPUSTU	ALS	374	1	60	34.800,-
1000001841	TE60_150×120×10 ČELO PRIEPUSTU	ALS	353	1	65	34.800,-

Informácie ohľadom používania paliet nájdete na strane 55.

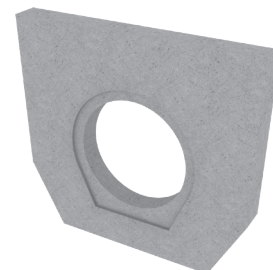

PREFABRIKOVANÉ ČELÁ RÚROVÉHO PRIEPUSTU

Prefabrikované čelá vyrábame k betónovým rúram s priemerom od 50 do 140 a do svahov so sklonom 1:1; 1:1,5; 1:2; 1:2,5; 1:3, so spojením bez gumeného prstenca.

V objednávke prosíme uviesť, akou koncovkou (zámkovou, hrdlovou, rezanou) sa pripája rúra do čela priepustu.

Číslo artikla	Názov D_sklon_dxš×v	Miesta prevzatia	Hmotnosť [kg]	Netto cena [Ft]
---------------	------------------------	---------------------	------------------	--------------------

sklon 1:1,5

1000002341	EF50V_1:1,5_150×110×110 ČELO PRIEPUSTU	BUD,ALS	1430	151.000,-
1000002342	EF60V_1:1,5_150×110×110 ČELO PRIEPUSTU	BUD,ALS	1340	151.000,-
1000002311	EF80V_1:1,5_184×133×133 ČELO PRIEPUSTU	BUD,ALS	2070	221.000,-
1000002305	EF100V_1:1,5_214×153×153 ČELO PRIEPUSTU	BUD,ALS	2700	293.000,-
1000002313	EF120V_1:1,5_247×175×175 ČELO PRIEPUSTU	BUD,ALS	3940	381.000,-
1000002325	EF140V_1:1,5_283×199×199 ČELO PRIEPUSTU	BUD	5320	507.000,-
1000004176	EFE160_1:1,5_305×260×220 ČELO PRIEPUSTU Z PRVKOV	BUD,ALS	7269	559.000,-
1000004390	EFE180_1:1,5_365×300×260 ČELO PRIEPUSTU Z PRVKOV	BUD,ALS	9980	904.000,-
1000004190	EFE200_1:1,5_365×300×260 ČELO PRIEPUSTU Z PRVKOV	BUD,ALS	10450	861.000,-

sklon 1:2

1000002344	EF50V_1:2_195×110×110 ČELO PRIEPUSTU	BUD,ALS	1514	192.000,-
1000002346	EF60V_1:2_195×110×110 ČELO PRIEPUSTU	BUD,ALS	1600	192.000,-
1000002312	EF80V_1:2_241×133×133 ČELO PRIEPUSTU	BUD,ALS	1923	283.000,-
1000002306	EF100V_1:2_281×153×153 ČELO PRIEPUSTU	BUD,ALS	3093	378.000,-
1000002314	EF120V_1:2_325×175×175 ČELO PRIEPUSTU	BUD,ALS	4980	506.000,-
1000002326	EF140V_1:2_373×199×199 ČELO PRIEPUSTU	BUD	6458	641.000,-
1000004210	EFE160_1:2_400×260×220 ČELO PRIEPUSTU Z PRVKOV	BUD,ALS	9158	763.000,-
1000004400	EFE180_1:2_480×300×260 ČELO PRIEPUSTU Z PRVKOV	BUD,ALS	11254	1.042.000,-
1000004211	EFE200_1:2_480×300×260 ČELO PRIEPUSTU Z PRVKOV	BUD,ALS	12820	1.024.000,-

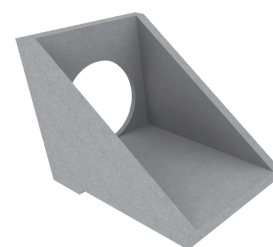

sklon 1:2,5

1000002330	EF50V_1:2,5_240×110×110 ČELO PRIEPUSTU	BUD,ALS	1825	233.000,-
1000002348	EF60V_1:2,5_240×110×110 ČELO PRIEPUSTU	BUD,ALS	1825	233.000,-
1000002317	EF80V_1:2,5_297×133×133 ČELO PRIEPUSTU	BUD,ALS	2778	347.000,-
1000002307	EF100V_1:2,5_347×153×153 ČELO PRIEPUSTU	BUD,ALS	3898	460.000,-
1000002315	EF120V_1:2,5_402×175×175 ČELO PRIEPUSTU	BUD,ALS	6240	623.000,-
1000002327	EF140V_1:2,5_462×199×199 ČELO PRIEPUSTU	BUD	7830	790.000,-
1000004184	EFE160_1:2,5_495×260×220 ČELO PRIEPUSTU Z PRVKOV	BUD,ALS	11028	870.000,-
1000004180	EFE200_1:2,5_595×300×260 ČELO PRIEPUSTU Z PRVKOV	BUD,ALS	16617	1.612.000,-

Číslo artikla	Názov D_sklon_hxszm	Miesta prevzatia	Hmotnosť [kg]	Paleta [ks]	Netto cena [Ft]
---------------	------------------------	---------------------	------------------	----------------	--------------------

Malé čelá priepustu

1000000174	EF30_1:1_62×55×62 ČELO PRIEPUSTU	BUD	250	4	26.000,-
1000000175	EF40_1:1_74×65×72 ČELO PRIEPUSTU	BUD	380	2	60.500,-
1000002335	EF50T_1:1_110×110×110 ČELO PRIEPUSTU	BUD	937	-	124.000,-
1000001697	EF-P10_52×32×35 ČELO PRIEPUSTU	BUD,ALS	44	16	9.080,-

Zdvíhací prostriedok: RD zdvíhacie lano

ČELÁ PRIEPUSTU K ŽĽABOVÝM PRVKOM

Číslo artikla	Názov D_sklon_dxšxv	Miesta prevzatia	Netto cena [Ft]
---------------	------------------------	---------------------	--------------------

sklon 1:1,5

1000004371	EFS_15_Z_1:1,5_82x70x79 ČELO PRIEPUSTU K ŽP	BUD	24.100,-
1000004431	EFS_15_NY_1:1,5_82x70x79 ČELO PRIEPUSTU K ŽP	BUD	25.300,-

sklon 1:2

1000000702	EFS_20_Z_1:2_109x70x79 ČELO PRIEPUSTU K ŽP	BUD,ALS	39.900,-
1000004162	EFS_20_NY_1:2_109x70x79 ČELO PRIEPUSTU K ŽP	BUD,ALS	39.900,-

sklon 1:2,5

1000004372	EFS_25_Z_1:2,5_137x70x79 ČELO PRIEPUSTU K ŽP	BUD	49.800,-
1000004735	EFS_25_NY_1:2,5_137x70x79 ČELO PRIEPUSTU K ŽP	BUD	39.900,-

DOPLNKOVÉ PRVKY

Číslo artikla	Názov sklon_dxš	Miesta prevzatia	Hmotnosť [kg]	Paleta [ks]	Netto cena [Ft]
1000000873	VL_1:1_131×60 SCHODISKOVÉ RAMENO	BUD,ALS	259	4	28.000,-
1000001776	VL_1:1,5_138×60 SCHODISKOVÉ RAMENO	BUD,ALS	302	4	29.700,-
1000000706	VL_1:2_151×60 SCHODISKOVÉ RAMENO	BUD,ALS	323	4	32.200,-
1000002171	VL_1:2,5_157×60 SCHODISKOVÉ RAMENO	BUD,ALS	375	4	32.800,-
1000002172	VL_1:3_162×60 SCHODISKOVÉ RAMENO	BUD,ALS	349	4	33.700,-

Informácie ohľadom používania paliet nájdete na strane 55.

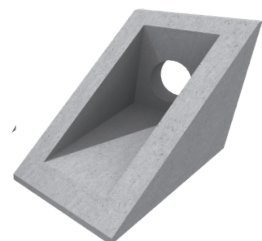

1-3 PODZEMNÉ NÁDRŽ

NÁDRŽE A PREČERPÁVACIE ŠACHTY Z RÚR ROCLA HQ S DNOM

Číslo artikla	Názov D_d/h_výstuž	Miesto prev- zatia	Hmotnosť [kg]	Netto cena [Ft]
1000001277	R102HFE_230/16_15-15/8 RÚRA S DNOM	BUD	4020	436.000,-
1000001171	R120HFE_230/16_15-15/8 RÚRA S DNOM	BUD	4365	499.000,-
1000001084	R140HFE_230/16_12-15/8 RÚRA S DNOM	BUD	5634	569.000,-
1000000139	R160HFE_230/17_12-15/10 RÚRA S DNOM	BUD	6280	755.000,-
1000001192	R180HFE_230/18_12-15/10 RÚRA S DNOM	BUD	8133	898.000,-
1000001142	R200HFE_227/20_12-15/10 RÚRA S DNOM	BUD	9460	982.000,-
1000001635	R220HFE_227/20_12-15/10 RÚRA S DNOM	BUD	10670	1.106.000,-
1000001731	R240HFE_227/24_12-15/10 RÚRA S DNOM	BUD	13590	1.409.000,-
1000001695	R260HFE_227/25_12-15/10 RÚRA S DNOM	BUD	15370	1.587.000,-
1000001185	R300HFE_227/30_12-15/10 RÚRA S DNOM	BUD	21170	2.198.000,-



Zdvíhací prostriedok: zdvíhacie oko s guľovou hlavou s nosnosťou 5t alebo 10t

ŽELEZOBETÓNOVÉ POKLOPY

Číslo artikla	Názov D/h	Miesta prevzatia	Hmotnosť [kg]	Netto cena [Ft]
1000001703	FE-A60_80/10 PLNÝ POKLOP	ALS	90	20.100,-
1000002004	FE-A80-B125_104/15 POKLOP S PRIELEZOM	BUD	315	23.900,-
1000002006	FE-A80-D400_104/20 POKLOP S PRIELEZOM	BUD	274	46.700,-
1000000466	FE-A100-B125_124/15 POKLOP S PRIELEZOM	BUD	284	38.300,-
1000002107	FE-A100-D400_124/20 POKLOP S PRIELEZOM	BUD	490	54.700,-
1000001500	FE-R102-B125_134/15 POKLOP S PRIELEZOM	BUD	531	70.400,-
1000001519	FE-R102-D400_134/20 POKLOP S PRIELEZOM	BUD	744	86.200,-
1000001502	FE-R120-B125_152/18 POKLOP S PRIELEZOM	BUD	781	85.900,-
1000001521	FE-R120-D400_152/20 POKLOP S PRIELEZOM	BUD	1094	92.800,-
1000001439	FE-R140-B125_174/18 POKLOP S PRIELEZOM	BUD	1189	95.800,-
1000001437	FE-R140-D400_174/25 POKLOP S PRIELEZOM	BUD	1224	109.000,-
1000001499	FE-R160-B125_197/18 POKLOP S PRIELEZOM	BUD	1163	130.000,-
1000001525	FE-R160-D400_197/25 POKLOP S PRIELEZOM	BUD	1628	181.000,-
1000001442	FE-R180-B125_216/18 POKLOP S PRIELEZOM	BUD	1429	141.000,-
1000001438	FE-R180-D400_216/25 POKLOP S PRIELEZOM	BUD	2001	193.000,-
1000001509	FE-R200-B125_240/18 POKLOP S PRIELEZOM	BUD	1799	158.000,-
1000001529	FE-R200-D400_240/25 POKLOP S PRIELEZOM	BUD	2484	219.000,-
1000001511	FE-R220-B125_256/18 POKLOP S PRIELEZOM	BUD	2068	185.000,-
1000001531	FE-R220-D400_256/25 POKLOP S PRIELEZOM	BUD	2855	259.000,-
1000001513	FE-R240-B125_286/18 POKLOP S PRIELEZOM	BUD	2617	248.000,-
1000001533	FE-R240-D400_286/25 POKLOP S PRIELEZOM	BUD	3614	328.000,-
1000001515	FE-R260-B125_308/18 POKLOP S PRIELEZOM	BUD	3059	251.000,-
1000001535	FE-R260-D400_308/25 POKLOP S PRIELEZOM	BUD	4225	369.000,-
1000001517	FE-R300-B125_360/18 POKLOP S PRIELEZOM	BUD	4089	396.000,-
1000001537	FE-R300-D400_360/25 POKLOP S PRIELEZOM	BUD	5648	508.000,-

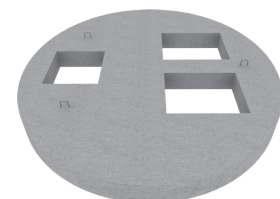

Otvory vytvorené na základe požiadaviek objednávateľa.

POKLOPOVÉ GOLIERE

Číslo artikla	Názov	Miesto prevzatia	Hmotnosť [kg]	Netto cena [Ft]
1000002831	FE-A60_104 POKLOPOVÝ GOLIER POD ASFALT	BUD	120	13.900,-
1000002201	FE-A60_104 POKLOPOVÝ GOLIER DO ZELENÉHO PÁSU	BUD	150	18.000,-

ŽELEZOBETÓNOVÉ NÁDRŽE

Číslo artikla	Názov D/v/h_výstuž	Miesto prevzatia	Hmotnosť [kg]	Netto cena [Ft]
---------------	-----------------------	---------------------	------------------	--------------------

Nádrže

1000000407	T_150/100/15_15/10 NÁDRŽ	BUD	2566	212.000,-
1000000361	T_150/150/15_15/10 NÁDRŽ	BUD	3551	290.000,-
1000000412	T_150/200/15_15/10 NÁDRŽ	BUD	4396	359.000,-
1000000370	T_150/250/15_15/10 NÁDRŽ	BUD	5386	435.000,-
1000000362	T_200/100/15_15/10 NÁDRŽ	BUD	3681	309.000,-
1000000415	T_200/150/15_15/10 NÁDRŽ	BUD	4884	408.000,-
1000000417	T_200/200/15_15/10 NÁDRŽ	BUD	6100	509.000,-
1000000391	T_200/250/15_15/10 NÁDRŽ	BUD	7359	609.000,-
1000000364	T_250/100/15_15/10 NÁDRŽ	BUD	4910	373.000,-
1000000366	T_250/150/15_15/10 NÁDRŽ	BUD	6205	480.000,-
1000000420	T_250/200/15_15/10 NÁDRŽ	BUD	7816	596.000,-
1000000421	T_250/250/15_15/10 NÁDRŽ	BUD	9277	706.000,-



Skruže

1000000357	T_150/100/15_15/10 SKRUŽ	BUD	1959	163.000,-
1000000360	T_150/150/15_15/10 SKRUŽ	BUD	2936	239.000,-
1000000367	T_150/200/15_15/10 SKRUŽ	BUD	3794	308.000,-
1000000372	T_150/240/15_15/10 SKRUŽ	BUD	4885	392.000,-
1000000376	T_200/100/15_15/10 SKRUŽ	BUD	2460	212.000,-
1000000380	T_200/150/15_15/10 SKRUŽ	BUD	3681	308.000,-
1000000385	T_200/200/15_15/10 SKRUŽ	BUD	4918	415.000,-
1000000373	T_200/240/15_15/10 SKRUŽ	BUD	6007	497.000,-
1000000394	T_250/100/15_15/10 SKRUŽ	BUD	2993	239.000,-
1000000397	T_250/150/15_15-10 SKRUŽ	BUD	4607	363.000,-
1000000378	T_250/200/15_15/10 SKRUŽ	BUD	6111	484.000,-
1000000382	T_250/240/15_15/10 SKRUŽ	BUD	7381	584.000,-

Zdvíhací prostriedok: trojité lano s hákom

Skruže nádrže na požiadanie vybavíme rezacím britom. Cena rezacieho britu na požiadanie!

POKLOPY K ŽELEZOBETÓNOVÝM NÁDRŽIAM

Číslo artikla	Názov D/h	Miesto prevzatia	Hmotnosť [kg]	Netto cena [Ft]
---------------	--------------	---------------------	------------------	--------------------

1000001539	FE-T150-B125_180/18 POKLOP S PRIELEZOM	BUD	945	119.000,-
1000001545	FE-T150-D400_180/25 POKLOP S PRIELEZOM	BUD	1323	189.000,-
1000001541	FE-T200-B125_230/18 POKLOP S PRIELEZOM	BUD	1638	181.000,-
1000001547	FE-T200-D400_230/25 POKLOP S PRIELEZOM	BUD	2293	270.000,-
1000001543	FE-T250-B125_280/18 POKLOP S PRIELEZOM	BUD	2500	278.000,-
1000001549	FE-T250-D400_280/25 POKLOP S PRIELEZOM	BUD	3500	357.000,-

Zdvíhací prostriedok: trojité lano s hákom

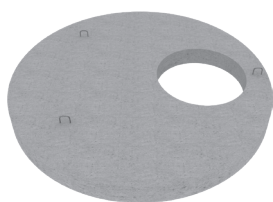

OBJEDNÁVKOVÝ/PONUKOVÝ LIST K NÁDRŽI

Výrobca: SW Umwelttechnik Kft.		Dátum objednávky:	
Objednávateľ:			
Miesto stavby:			
Úsek kanalizácie:			
Číslo šachty:			
Priemer šachty:	Ø150	Ø200	Ø250
Vnútoraná výška:	cm		

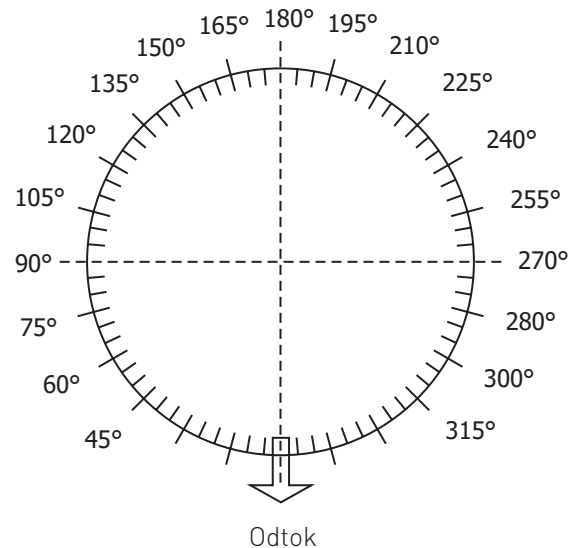

Miesto prevzatia: BUD	Výška skruže nádrže:	
		Množstvo
	50 cm	ks
	100 cm	ks
	150 cm	ks
	200 cm	ks
	240 cm	ks
	Výška odlišná od vyššie uvedených	
cm	ks	
Poklop: 150 kN (18 cm) 400 kN (25 cm)		

Prechodky					
	Prestup rúry	Objednávateľom zabezpečená prechodka*	Priemer diery, ktorá má byť vytvorená [mm]	Uhol vzhľadom k odtoku [°]	Výška od dna [mm]
Odtok:				0°	0 mm
Vtok 1.					
Vtok 2.					
Vtok 3.					
Vtok 4.					
Vtok 5.					

*Vhodné označte znakom X

PRVKY VODOJEMOV, RÚROVÉ VODOJEMY

Číslo artikla	Názov D_výstuž	Miesto prevzatia	Hmotnosť [kg]	Netto cena [Ft]
1000002292	R220VT_10-12/10 RÚROVÝ VODOJEM	BUD	8510	711.000,-
1000002291	R220VTV_10-12/10 KONCOVÝ PRVOK VODOJEMU	BUD	10220	1.021.000,-
1000002293	R220VTL_10-12/10 RÚRA VODOJEMU S PRIELEZOM	BUD	9100	867.000,-
1000001633	R220VTLV_10-12/10 KONCOVÝ PRVOK VODOJEMU S PRIELEZOM	BUD	10600	1.179.000,-
1000004223	R240VT_10-10/10 RÚROVÝ VODOJEM	BUD	10640	908.000,-
1000004224	R240VTV_10-10/10 KONCOVÝ PRVOK VODOJEMU	BUD	13685	1.341.000,-
1000004225	R240VTL_10-10/10 RÚRA VODOJEMU S PRIELEZOM	BUD	11140	1.056.000,-
1000004226	R240VTLV_10-10/10 KONCOVÝ PRVOK VODOJEMU S PRIELEZOM	BUD	14100	1.362.000,-
1000003538	R260VT_10-10/10 RÚROVÝ VODOJEM	BUD	11803	1.021.000,-
1000003597	R260VTV_10-10/10 KONCOVÝ PRVOK VODOJEMU	BUD	15070	1.464.000,-
1000003598	R260VTL_10-10/10 RÚRA VODOJEMU S PRIELEZOM	BUD	12010	1.160.000,-
1000004241	R260VTLV_10-10/10 KONCOVÝ PRVOK VODOJEMU S PRIELEZOM	BUD	15570	1.374.000,-
1000002289	R300VT_10-10/10 RÚROVÝ VODOJEM	BUD	19200	1.416.000,-
1000001116	R300VTV_10-10/10 KONCOVÝ PRVOK VODOJEMU	BUD	22781	2.029.000,-
1000002290	R300VTL_10-10/10 RÚRA VODOJEMU S PRIELEZOM	BUD	18770	1.652.000,-
1000001117	R300VTLV_10-10/10 KONCOVÝ PRVOK VODOJEMU S PRIELEZOM	BUD	22068	2.261.000,-

Rúrové vodojemy je možné vytvoriť z ktorejkoľvek nami vyrábanej rúry s daným priemerom.

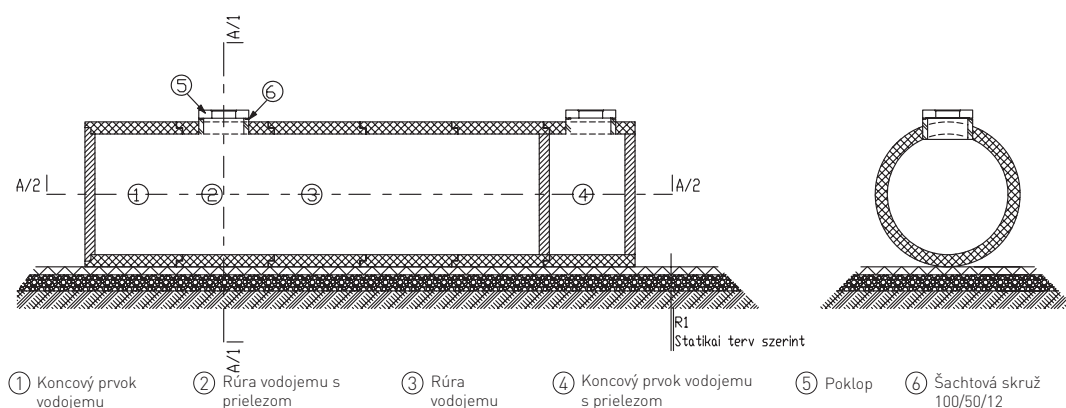

Podzemné nádrže: TNádrže a prečerpávacie šachty z rúr ROCLA HQ s dnom; železobetónové poklopy; železobetónové nádrže, poklopy k železobetónovým nádržiam; vodojemy, rúrové vodojemy

Vyššie uvedené podzemné nádrže vyrábame v kvalite vyhovujúcej stupňu vplyvu prostredia XA3 (silno agresívne chemické prostredie) určenému podľa normy MSZ 4798. V prípade požiadavky klienta môže byť výroba prvkov realizovaná prídavnou zmesou zvyšujúcou chemickú odolnosť betónu, a to s kvalitou betónu presahujúcou stupeň vplyvu prostredia XA3 podľa normy MSZ 4798.

PRESTUPY CEZ ŠACHTY (LEN VRTANIE, RESP. SEKANIE DIER)

Číslo artikla	Názov	Netto cena [Ft]
4000000022	PRESTUP RÚRY NA100	2.990,-
4000000023	PRESTUP RÚRY NA150	4.280,-
4000000024	PRESTUP RÚRY NA200	6.420,-
4000000025	PRESTUP RÚRY NA250	7.490,-
4000000026	PRESTUP RÚRY NA300	8.780,-
4000000027	PRESTUP RÚRY NA400	11.100,-
4000000082	PRESTUP RÚRY NA500	13.900,-
4000000083	PRESTUP RÚRY NA600	18.500,-
4000000300	PRESTUP RÚRY NA800	23.700,-
4000000301	PRESTUP RÚRY NA1000	28.600,-
4000000302	PRESTUP RÚRY NA1200	34.200,-
4000000303	PRESTUP RÚRY NA1400	41.100,-

ZDVÍHACIE PROSTRIEDKY

Číslo artikla	Názov	Netto cena [Ft]
3000000561	RD12_0,5t ZDVÍHACIE LANO	3.300,-
3000000562	RD14_0,8t ZDVÍHACIE LANO	3.540,-
3000000563	RD16_1,2t ZDVÍHACIE LANO	3.870,-
3000000564	RD18_1,6t ZDVÍHACIE LANO	4.080,-
3000000565	RD20_2,0t ZDVÍHACIE LANO	4.130,-
3000000566	RD24_2,5t ZDVÍHACIE LANO	5.150,-
3000000567	RD30_4,0t ZDVÍHACIE LANO	5.880,-
3000000568	RD36_6,3t ZDVÍHACIE LANO	11.600,-
3000000569	RD42_8,5t ZDVÍHACIE LANO	15.700,-
3000000570	RD52_12,5t ZDVÍHACIE LANO	21.700,-
3000000283	ZDVÍHACIE OKO S GUĽOVOU HLAVOU 5 TO	46.800,-
3000000282	ZDVÍHACIE OKO S GUĽOVOU HLAVOU 10 TO	84.200,-

Zdvíhacie prostriedky potrebné k premiestňovaniu našich produktov môžu byť odlišné v závislosti od typu produktu.

POKLOPY S RÁMOM Z PLECHU S RYHOVANÝM VZOROM

Číslo artikla	Názov d×š	Miesto prevzatia	Hmotnosť [kg]	Netto cena [Ft]
3000000003	FE-RL_60×60 POKLOP Z PLECHU S RYHOVANÝM VZOROM+RÁM	BUD	24	67.100,-
3000000068	FE-RL_60×80 POKLOP Z PLECHU S RYHOVANÝM VZOROM+RÁM	BUD	29	95.800,-
3000000202	FE-RL_80×80 POKLOP Z PLECHU S RYHOVANÝM VZOROM+RÁM	BUD	36	111.000,-
3000000203	FE-RL_120×70 POKLOP Z PLECHU S RYHOVANÝM VZOROM+RÁM	BUD	49	161.000,-
3000000053	FE-RL_60×60 ŽIAROVO ZINKOVANÝ POKLOP+RÁM	BUD	24	85.500,-
3000000085	FE-RL_60×80 ŽIAROVO ZINKOVANÝ POKLOP+RÁM	BUD	29	109.000,-
3000000054	FE-RL_80×80 ŽIAROVO ZINKOVANÝ POKLOP+RÁM	BUD	36	135.000,-
3000000121	FE-RL_120×70 ŽIAROVO ZINKOVANÝ POKLOP+RÁM	BUD	49	200.000,-
3000000066	FE-RL_60×60 KYSELINOVZDORNÝ POKLOP+RÁM	BUD	24	164.000,-
3000000107	FE-RL_60×80 KYSELINOVZDORNÝ POKLOP+RÁM	BUD	29	196.000,-
3000000133	FE-RL_80×80 KYSELINOVZDORNÝ POKLOP+RÁM	BUD	36	226.000,-
3000000108	FE-RL_120×70 KYSELINOVZDORNÝ POKLOP+RÁM	BUD	49	312.000,-

REBRÍKY

Číslo artikla	Názov	Miesto prevzatia	Hmotnosť [kg]	Netto cena [Ft]
3000000204	ŽELEZNÝ REBRÍK S OCHRANNÝM KOŠOM 4 FM	BUD	126	147.000,-
3000000207	ŽELEZNÝ REBRÍK S OCHRANNÝM KOŠOM 5 FM	BUD	158	173.000,-
3000000210	ŽELEZNÝ REBRÍK S OCHRANNÝM KOŠOM 6 FM	BUD	189	208.000,-
3000000205	ŽIAROVO ZINKOVANÝ REBRÍK S OCHRANNÝM KOŠOM 4 FM	BUD	126	172.000,-
3000000208	ŽIAROVO ZINKOVANÝ REBRÍK S OCHRANNÝM KOŠOM 5 FM	BUD	158	195.000,-
3000000211	ŽIAROVO ZINKOVANÝ REBRÍK S OCHRANNÝM KOŠOM 6 FM	BUD	189	235.000,-
3000000206	KYSELINOVZDORNÝ REBRÍK S OCHRANNÝM KOŠOM 4 FM	BUD	126	282.000,-
3000000209	KYSELINOVZDORNÝ REBRÍK S OCHRANNÝM KOŠOM 5 FM	BUD	158	356.000,-
3000000134	KYSELINOVZDORNÝ REBRÍK S OCHRANNÝM KOŠOM 6 FM	BUD	189	424.000,-

MADLÁ

Číslo artikla	Názov	Miesto prevzatia	Netto cena [Ft]
3000000212	ŽELEZNÉ MADLO K POKLOPU	BUD	7.240,-
3000000036	ŽIAROVO ZINKOVANÉ MADLO K POKLOPU	BUD	9.570,-
3000000032	KYSELINOVZDORNÉ MADLO K POKLOPU	BUD	23.500,-

VETRACIE RÚRY

Číslo artikla	Názov	Miesto prevzatia	Netto cena [Ft]
3000000213	ŽELEZNÁ VETRACIA RÚRA D=125	BUD	41.200,-
3000000217	ŽELEZNÁ VETRACIA RÚRA D=150	BUD	74.800,-
3000000214	ŽIAROVO ZINKOVANÁ VETRACIA RÚRA D=125	BUD	48.500,-
3000000038	ŽIAROVO ZINKOVANÁ VETRACIA RÚRA D=150	BUD	64.600,-
3000000215	KYSELINOVZDORNÁ VETRACIA RÚRA D=125	BUD	75.500,-
3000000218	KYSELINOVZDORNÁ VETRACIA RÚRA D=150	BUD	178.000,-

LIATINOVÉ POKLOPY

Číslo artikla	Názov D/m	Miesta prevzatia	Hmotnosť [kg]	Netto cena [Ft]
3000000093	FE-ÖV-B125_600/60 EURO LIATINOVÝ POKLOP	BUD,ALS	37	43.600,-
3000000051	FE-ÖV-C250_600/76 EURO LIATINOVÝ POKLOP	BUD,ALS	54	49.400,-
3000000584	FE-ÖV-D400_600/100 DURO LIATINOVÝ POKLOP	BUD,ALS	54	52.900,-
3000000691	FE-ÖV-D400_600/100 DURO MREŽOVÝ LIATINOVÝ POKLOP	BUD,ALS	55	52.900,-
3000000052	FE-ÖV-D400_600/100 TRIX LIATINOVÝ POKLOP	BUD,ALS	67	56.900,-
3000000224	FE-ÖV-D400_500/100 NW500 TESNIACI POKLOP	BUD,ALS	45	54.000,-
3000000225	FE-ÖV-D400_610/100 NW600 TESNIACI POKLOP	BUD,ALS	93	108.000,-
3000000127	FE-ÖV-D400_800/100 NW800 TESNIACI POKLOP	BUD,ALS	146	187.000,-
3000000123	FE-ÖV_320/320/180 LIATINOVÁ ODTOKOVÁ MREŽKA	BUD,ALS	54	50.400,-
3000000096	FE-ÖV_480/480/200 DUNA LIATINOVÁ ODTOKOVÁ MREŽKA	BUD,ALS	122	68.500,-

1-4 EKOLOGICKÉ PRODUKTY

ODLUČOVAČE ROPNÝCH LÁTKOV A LAPAČE TUKOV

Hlavné oblasti použitia:

Čistenie zrážkových vôd

- parkoviská
- logistické centrá
- čerpace stanice
- iné spevnené povrchy s veľkou rozlohou

Čistenie technologických vôd

- reštaurácie
- autoumyvárne
- autoservisy
- priemyselné technologické vody

EURO-SEDIRAT® ODLUČOVAČE ROPNÝCH LÁTKOV

Technické parametre:

- kapacita prietoku 2-200 l/s
- objem kalovej nádoby 0,6-26,4 m³
- SZOE hodnota efektivity čistenia 5 mg/l , respektíve 2 mg/l
- vyhotovenie s 1-4 nádržami

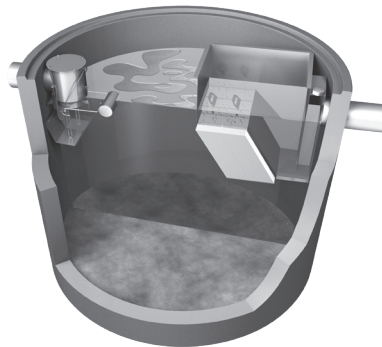

Vysvetlivky

- SMA_30-3,7-EN-B ODLUČOVAČ ROPNÝCH LÁTKOV ➤ kapacita prietoku (l/s)
- SMA_30-3,7-EN-B ODLUČOVAČ ROPNÝCH LÁTKOV ➤ objem kalovej nádoby (m³)
- SMA_30-3,7-EN-B ODLUČOVAČ ROPNÝCH LÁTKOV ➤ EURONORM – podľa európskej normy
- SMA_30-3,7-EN-B ODLUČOVAČ ROPNÝCH LÁTKOV ➤ nosnosť poklopu

ODLUČOVAČE ROPNÝCH LÁTKOV

Číslo artikla	Názov	Miesta prevzatia	Hmotnosť [kg]	Netto cena [€]
1000002638	SMA_2/4-3,2-EN-B ODLUČOVAČ ROPNÝCH LÁTKOV	BUD	8432	1.135.000,-
1000002177	SMA_6/8-3,2-EN-B ODLUČOVAČ ROPNÝCH LÁTKOV	BUD	8432	1.181.000,-
1000001551	SMA_4/16-3,2-EN-B ODLUČOVAČ ROPNÝCH LÁTKOV	BUD	8432	1.481.000,-
1000001973	SMA_10/12-3,2-EN-B ODLUČOVAČ ROPNÝCH LÁTKOV	BUD	8432	1.481.000,-
1000001174	SMA_20-3,2-EN-B ODLUČOVAČ ROPNÝCH LÁTKOV	BUD	8432	1.481.000,-
1000001175	SMA_30-3,7-EN-B ODLUČOVAČ ROPNÝCH LÁTKOV	BUD	11010	1.803.000,-
1000004232	SMA_40-3,7-EN-B ODLUČOVAČ ROPNÝCH LÁTKOV	BUD	11010	2.035.000,-
1000001230	SMA_50-3,7-EN-B ODLUČOVAČ ROPNÝCH LÁTKOV	BUD	11010	2.035.000,-
1000002832	SMA_65-4,0-EN-B ODLUČOVAČ ROPNÝCH LÁTKOV	BUD	12471	2.441.000,-
1000004233	SMA_80-4,0-EN-B ODLUČOVAČ ROPNÝCH LÁTKOV	BUD	12471	2.904.000,-
1000002566	SMA_100-13,2-EN-B ODLUČOVAČ ROPNÝCH LÁTKOV	BUD	24595	3.754.000,-
1000004234	SMA_160-16,6-EN-B ODLUČOVAČ ROPNÝCH LÁTKOV	BUD	37066	6.658.000,-
1000004235	SMA_200-16,6-EN-B ODLUČOVAČ ROPNÝCH LÁTKOV	BUD	37066	6.658.000,-

LAPAČE TUKOV

Číslo artikla	Názov	Miesta prevzatia	Hmotnosť [kg]	Netto cena [€]
1000000345	LIP-2-EN-B LAPAČ TUKOV	BUD	5146	403.000,-
1000001280	LIP-4-EN-B LAPAČ TUKOV	BUD	5900	638.000,-

1-5 VODOHOSPODÁRSKE PRVKY

ODVODŇOVACIE PRVKY

Číslo artikla	Názov š ₁ /š ₂ /v/d	Miesta prevzatia	Hmotnosť [kg]	Paleta [ks]	Netto cena [Ft]
1000000697	MCS30_30/50/40/50 ŽĽABOVÝ PRVOK	BUD	82	12	3.710,-
1000000698	MCS40_36/74/40/50 ŽĽABOVÝ PRVOK	BUD	90	10	4.210,-
1000000699	MCS50_48/88/44/50 ŽĽABOVÝ PRVOK	BUD	111	8	5.120,-
1000000700	MCS70_65/100/49/50 ŽĽABOVÝ PRVOK	BUD	138	4	6.530,-
1000000701	MS50_40/55/22/40 ŽĽABOVÝ PRVOK	BUD	44	8	3.230,-
1000000690	BS80_46/67/28/40 ŽĽABOVÝ PRVOK	BUD	73,5	4	4.730,-
1000000705	VECS-2_40/109/28/50 ŽĽABOVÝ PRVOK	BUD	92	6	5.620,-
1000000531	FO-2_40/12-7/50 ŽĽABOVÝ PRVOK	BUD	39,5	18	1.960,-
1000004132	MB_50x100x8 KRYT ŽĽABU	ALS	98	9	7.880,-
1000004133	MB_70x100x8 KRYT ŽĽABU	ALS	134	6	10.400,-
1000004326	MB_80x100x8 KRYT ŽĽABU	ALS	155	6	12.000,-
1000004327	MB_100x100x8 KRYT ŽĽABU	ALS	189	6	12.700,-
1000004134	MB_120x100x8 KRYT ŽĽABU	ALS	189	6	14.100,-

Informácie ohľadom používania palet nájdete na strane 55.

KANALIZAČNÉ PRVKY PRIEREZU "U"

Číslo artikla	Názov š/v/d	Miesto prevzatia	Hmotnosť [kg]	Netto cena [Ft]
1000000179	UCS_65/30/100 KANALIZAČNÝ PRVOK	ALS	427	42.700,-
1000000180	UCS_65/30/200 KANALIZAČNÝ PRVOK	ALS	853	71.800,-
1000000181	UCS_65/30/300 KANALIZAČNÝ PRVOK	ALS	1280	102.000,-
1000000182	UCS_65/45/100 KANALIZAČNÝ PRVOK	ALS	490	48.400,-
1000000183	UCS_65/45/200 KANALIZAČNÝ PRVOK	ALS	980	82.600,-
1000000184	UCS_65/45/300 KANALIZAČNÝ PRVOK	ALS	1470	116.000,-
1000000185	UCS_65/65/100 KANALIZAČNÝ PRVOK	ALS	758	67.500,-
1000000186	UCS_65/65/200 KANALIZAČNÝ PRVOK	ALS	1515	128.000,-
1000000187	UCS_65/65/300 KANALIZAČNÝ PRVOK	ALS	2275	181.000,-
1000000188	UCS_65/90/100 KANALIZAČNÝ PRVOK	ALS	874	77.900,-
1000000189	UCS_65/90/200 KANALIZAČNÝ PRVOK	ALS	1747	146.000,-
1000000190	UCS_65/90/300 KANALIZAČNÝ PRVOK	ALS	2620	208.000,-
1000000191	UCS_95/45/100 KANALIZAČNÝ PRVOK	ALS	767	68.300,-
1000000192	UCS_95/45/200 KANALIZAČNÝ PRVOK	ALS	1534	129.000,-
1000000193	UCS_95/45/300 KANALIZAČNÝ PRVOK	ALS	2300	182.000,-
1000000194	UCS_95/60/100 KANALIZAČNÝ PRVOK	ALS	847	75.300,-
1000000195	UCS_95/60/200 KANALIZAČNÝ PRVOK	ALS	1693	143.000,-
1000000196	UCS_95/60/300 KANALIZAČNÝ PRVOK	ALS	2540	201.000,-
1000000197	UCS_95/90/100 KANALIZAČNÝ PRVOK	ALS	983	87.500,-
1000000198	UCS_95/90/200 KANALIZAČNÝ PRVOK	ALS	1967	166.000,-
1000000199	UCS_95/90/300 KANALIZAČNÝ PRVOK	ALS	2950	235.000,-
1000000456	FE-UCS65_100 KRYT	ALS	354	33.800,-
1000000457	FE-UCS65_200 KRYT	ALS	708	64.400,-
1000000458	FE-UCS65_300 KRYT	ALS	1062	91.100,-
1000000453	FE-UCS95_100 KRYT	ALS	466	44.400,-
1000000454	FE-UCS95_200 KRYT	ALS	932	84.800,-
1000000455	FE-UCS95_300 KRYT	ALS	1397	121.000,-

Informácie ohľadom používania palet nájdete na strane 55. (Vzťahuje sa na tvárnice.)

ŽĽABOVÉ PRVKY

Číslo artikla	Názov š, š ₂ , v/d	Miesta prevzatia	Hmotnosť [kg]	Netto cena [Ft]
1000001724*	AE-I_27/95/37/100 ŽĽABOVÝ PRVOK	BUD,ALS	197	18.100,-
1000001628	AE-II_50/86/58/100 ŽĽABOVÝ PRVOK	BUD,ALS	305	28.800,-
1000001627*	AE-III_68/86/109/100 ŽĽABOVÝ PRVOK	BUD,ALS	523	44.300,-
1000004041	AE_20/30/15/200 ŽĽABOVÝ PRVOK	BUD,ALS	230	19.400,-
1000004042	AE_20/30/30/200 ŽĽABOVÝ PRVOK	BUD,ALS	300	30.000,-
1000002964	AE_30/50/40/200 ŽĽABOVÝ PRVOK	BUD,ALS	400	34.400,-
1000002012	AE_40/70/50/200 ŽĽABOVÝ PRVOK	BUD,ALS	694	64.400,-
1000002013**	AE_60/100/80/200 ŽĽABOVÝ PRVOK	BUD,ALS	1100	103.000,-
1000004045	AE_60/126/80/200 ŽĽABOVÝ PRVOK	BUD,ALS	1800	176.000,-
1000002612	AE_60/142/105/200 ŽĽABOVÝ PRVOK	BUD,ALS	2017	176.000,-
1000004046	AE_60/146/120/200 ŽĽABOVÝ PRVOK	BUD,ALS	2200	190.000,-
1000002014	AE_80/162/105/200 ŽĽABOVÝ PRVOK	BUD,ALS	1960	185.000,-
1000002010	AE_100/186/120/200 ŽĽABOVÝ PRVOK	BUD,ALS	2210	208.000,-
1000004047	AE_120/176/68/200 ŽĽABOVÝ PRVOK	BUD,ALS	1980	170.000,-
1000004048	AE_120/206/120/200 ŽĽABOVÝ PRVOK	BUD,ALS	2500	215.000,-
1000002011	AE_150/236/120/200 ŽĽABOVÝ PRVOK	BUD,ALS	2545	240.000,-
1000004049	AE_200/286/150/200 ŽĽABOVÝ PRVOK	BUD,ALS	2430	208.000,-
1000002863	AE_20/30/30/200-B125 ŽĽABOVÝ PRVOK	BUD,ALS	350	30.000,-
1000004050	AE_20/30/30/200-C250 ŽĽABOVÝ PRVOK	BUD,ALS	730	62.400,-
1000003960	AE_30/50/40/200-B125 ŽĽABOVÝ PRVOK	BUD,ALS	420	38.800,-
1000003032	AE_30/50/40/200-C250 ŽĽABOVÝ PRVOK	BUD,ALS	1050	90.300,-
1000004051	AE_40/70/50/200-B125 ŽĽABOVÝ PRVOK	BUD,ALS	830	71.100,-
1000004052	AE_40/70/50/200-C250 ŽĽABOVÝ PRVOK	BUD,ALS	1350	116.000,-
1000004053	AE_60/100/80/200-B125 ŽĽABOVÝ PRVOK	BUD,ALS	1430	123.000,-
1000004054	AE_60/100/80/200-C250 ŽĽABOVÝ PRVOK	BUD,ALS	1930	166.000,-
1000002684	FE-AE-II-B125_84/10/100 KRYT	BUD,ALS	210	22.000,-
1000002864	FE-AE30-B125_42/10/100 KRYT	BUD,ALS	104	11.800,-
1000004055	FE-AE30-B125_42/10/200 KRYT	BUD,ALS	230	19.800,-
1000004056	FE-AE30-C250_54/15/100 KRYT	BUD,ALS	210	21.700,-
1000004057	FE-AE30-C250_54/15/200 KRYT	BUD,ALS	425	36.700,-
1000002581	FE-AE50-B125_62/10/100 KRYT	BUD,ALS	155	17.500,-
1000003536	FE-AE50-B125_62/10/200 KRYT	BUD,ALS	343	29.600,-
1000002582	FE-AE50-C250_74/15/100 KRYT	BUD,ALS	293	30.200,-
1000003031	FE-AE50-C250_74/15/200 KRYT	BUD,ALS	600	58.300,-
1000002105	FE-AE70-B125_84/10/100 KRYT	BUD,ALS	250	24.000,-
1000002106	FE-AE70-B125_84/10/200 KRYT	BUD,ALS	495	40.300,-
1000004062	FE-AE70-C250_94/15/100 KRYT	BUD,ALS	375	38.800,-
1000004063	FE-AE70-C250_94/15/200 KRYT	BUD,ALS	754	64.900,-
1000002103	FE-AE100-B125_116/10/100 KRYT	BUD,ALS	323	33.400,-
1000002104	FE-AE100-B125_116/10/200 KRYT	BUD,ALS	650	55.900,-
1000004065	FE-AE100-C250_130/18/100 KRYT	BUD,ALS	618	63.800,-
1000004066	FE-AE100-C250_130/18/200 KRYT	BUD,ALS	1238	106.000,-

* Kompatibilný so systémom BARCS. ** Bez krytu.

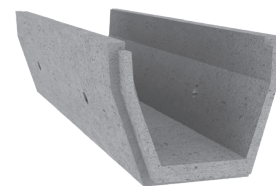

TVÁRNICE

Číslo artikla	Názov d×š×v	Miesta prevzatia	Hmotnosť [kg]	Paleta [ks]	Dovoz [ks]	Netto cena [Ft]
1000000684	JL_40×20×6 CHODNÍKOVÁ TVÁRNICA	BOD	11	120	2160	315,-
1000000687	JL_40×40×6 CHODNÍKOVÁ TVÁRNICA	BOD	22	60	1080	650,-
1000000682	JL_40×20×10 CHODNÍKOVÁ TVÁRNICA	BOD	16	72	1440	380,-
1000000686	MBL_40×40×10 CHODNÍKOVÁ TVÁRNICA	BOD	34	36	684	760,-
1000000689	MBL_60×40×10 CHODNÍKOVÁ TVÁRNICA	BOD, BUD	50	24,16	480,448	1.250,-
1000000685	GYR_40×40×10 ZATRÁVŇOVACIA TVÁRNICA	BOD	22	60	1080	695,-



ZVODIDLÁ REBLOC®

DOPRAVNO-TECHNICKÉ PRVKY

PILÓTY

PROTIHLUKOVÉ
STENY

VÝSTAVBA CIEST A ŽELEZNÍC

MOSTNÉ NOSNÍKY

PRVKY OPORNÝCH STIEN

2-1 CESTNÉ PRVKY

ZVODIDLÁ REBLOC®

Prierez prvkov systému REBLOC® sa zhoduje s profilom New Jersey - vyvinutým v Spojených štátoch. Takmer zvislá podkladová časť dotýkajúca sa zeme pri nízkej rýchlosti slúži na vedenie kolesa. Vodiaca plocha naklonená pod uhlom 57° narážajúce vozidlo podvihne a tak pohltí časť pohybovej energie vozidla, a následne ho vráti naspäť do jazdného pruhu. Takmer zvislá horná plocha vozidlo zadrží a usmerní. Najdôležitejšou vlastnosťou systému REBLOC® je pozdĺž prvkov bežiacie tzv. ťahadlo, ktoré sa na konci prvkov spájajú takým spôsobom, že po celej dĺžke ochranného zariadenia vznikne „reťaz“, ktorá zachytí sily vznikajúce počas nárazu a v prípade polámania betónového prvku zabráni jeho pretrhnutiu. Vďaka konštrukcii systému REBLOC® netreba ho pripevniť k základovej stavbe a tak ostane pružným. Tým je možné dosiahnuť, že časť energie narážajúceho vozidla pohltí posun ochranného zariadenia. Demontáž a montáž daného systému je možné vyriešiť mimoriadne rýchlo a jednoducho, a to vďaka jednoduchému systému spájania. Ak niektorý z prvkov sa počas nárazu poškodí, postačuje iba výmena tohto prvku, čo je ľahko realizovateľné pomocou autožerjavu.

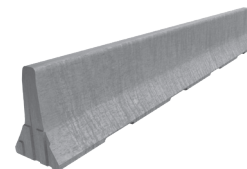

Ďalšie informácie: György Dévényi, vedúci sektoru výstavby cestných stavieb

MOSTNÉ NOSNÍKY TYPU SHI

Číslo artikla	Názov v/d	Miesta prevzatia	Dĺžka [m]	Hmotnosť [t]
SHI 90				
1000004072	SHI_90/10,80 MOSTNÝ NOSNÍK	BUD,ALS	10,8	7,74
1000003238	SHI_90/12,80 MOSTNÝ NOSNÍK	BUD,ALS	12,8	9,20
1000004073	SHI_90/14,80 MOSTNÝ NOSNÍK	BUD,ALS	14,8	10,64
1000004074	SHI_90/16,80 MOSTNÝ NOSNÍK	BUD,ALS	16,8	12,08
1000004075	SHI_90/18,80 MOSTNÝ NOSNÍK	BUD,ALS	18,8	13,52
1000004076	SHI_90/20,80 MOSTNÝ NOSNÍK	BUD,ALS	20,8	14,96
1000004077	SHI_90/22,80 MOSTNÝ NOSNÍK	BUD,ALS	22,8	16,40
1000004078	SHI_90/24,80 MOSTNÝ NOSNÍK	BUD,ALS	24,8	17,84
1000003242	SHI_90/26,80 MOSTNÝ NOSNÍK	BUD,ALS	26,8	19,28

SHI 110

1000004079	SHI_110/12,80 MOSTNÝ NOSNÍK	BUD,ALS	12,8	10,84
1000004080	SHI_110/13,80 MOSTNÝ NOSNÍK	BUD,ALS	13,8	11,69
1000004081	SHI_110/15,80 MOSTNÝ NOSNÍK	BUD,ALS	15,8	13,38
1000004082	SHI_110/18,80 MOSTNÝ NOSNÍK	BUD,ALS	18,8	15,92
1000004083	SHI_110/20,80 MOSTNÝ NOSNÍK	BUD,ALS	20,8	17,62
1000004084	SHI_110/24,80 MOSTNÝ NOSNÍK	BUD,ALS	24,8	21,01
1000004085	SHI_110/26,80 MOSTNÝ NOSNÍK	BUD,ALS	26,8	22,70
1000004086	SHI_110/28,80 MOSTNÝ NOSNÍK	BUD,ALS	28,8	24,39
1000004087	SHI_110/30,80 MOSTNÝ NOSNÍK	BUD,ALS	30,8	26,09

SHI 120

1000004088	SHI_120/16,80 MOSTNÝ NOSNÍK	BUD,ALS	16,8	14,92
1000004089	SHI_120/18,80 MOSTNÝ NOSNÍK	BUD,ALS	18,8	16,70
1000004090	SHI_120/20,80 MOSTNÝ NOSNÍK	BUD,ALS	20,8	18,47
1000004091	SHI_120/22,80 MOSTNÝ NOSNÍK	BUD,ALS	22,8	20,25
1000004092	SHI_120/24,80 MOSTNÝ NOSNÍK	BUD,ALS	24,8	22,03
1000004093	SHI_120/26,80 MOSTNÝ NOSNÍK	BUD,ALS	26,8	23,80
1000004094	SHI_120/28,80 MOSTNÝ NOSNÍK	BUD,ALS	28,8	25,58
1000004095	SHI_120/30,80 MOSTNÝ NOSNÍK	BUD,ALS	30,8	27,35
1000004096	SHI_120/32,80 MOSTNÝ NOSNÍK	BUD,ALS	32,8	28,18

Cena na požiadanie!

Ďalšie informácie: György Dévényi vedúci sektoru výstavby cestných stavieb



MOSTNÉ NOSÍKY TYPU SHP

Číslo artikla	Názov v/d	Miesta prevzatia	Dĺžka [m]	Hmotnosť [t]
SHP 22				
1000004097	SHP_22/2,6 MOSTNÝ NOSÍK	BUD,ALS	2,6	0,80
1000004098	SHP_22/3,6 MOSTNÝ NOSÍK	BUD,ALS	3,6	1,10
1000004099	SHP_22/4,6 MOSTNÝ NOSÍK	BUD,ALS	4,6	1,41
1000004100	SHP_22/5,6 MOSTNÝ NOSÍK	BUD,ALS	5,6	1,71
1000004101	SHP_22/6,6 MOSTNÝ NOSÍK	BUD,ALS	6,6	2,01

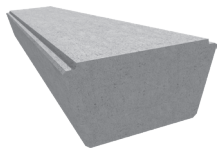

SHP 32

1000004102	SHP_32/5,6 MOSTNÝ NOSÍK	BUD,ALS	5,6	2,42
1000004103	SHP_32/6,6 MOSTNÝ NOSÍK	BUD,ALS	6,6	2,85
1000004104	SHP_32/7,6 MOSTNÝ NOSÍK	BUD,ALS	7,6	3,28
1000004105	SHP_32/8,6 MOSTNÝ NOSÍK	BUD,ALS	8,6	3,71
1000004106	SHP_32/9,6 MOSTNÝ NOSÍK	BUD,ALS	9,6	4,14
1000004107	SHP_32/10,6 MOSTNÝ NOSÍK	BUD,ALS	10,6	4,57
1000004108	SHP_32/11,6 MOSTNÝ NOSÍK	BUD,ALS	11,6	5,00
1000004109	SHP_32/12,6 MOSTNÝ NOSÍK	BUD,ALS	12,6	5,43

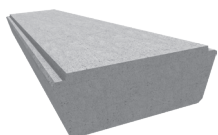

SHP 40

1000004110	SHP_40/8,6 MOSTNÝ NOSÍK	BUD,ALS	8,6	4,48
1000004111	SHP_40/9,6 MOSTNÝ NOSÍK	BUD,ALS	9,6	5,00
1000004112	SHP_40/10,6 MOSTNÝ NOSÍK	BUD,ALS	10,6	5,52
1000004113	SHP_40/11,6 MOSTNÝ NOSÍK	BUD,ALS	11,6	6,04
1000004114	SHP_40/12,6 MOSTNÝ NOSÍK	BUD,ALS	12,6	6,56
1000004115	SHP_40/13,6 MOSTNÝ NOSÍK	BUD,ALS	13,6	7,08
1000004116	SHP_40/14,6 MOSTNÝ NOSÍK	BUD,ALS	14,6	7,60

Cena na požiadanie!

PROTIHLUKOVÉ STENY

Spoločnosť SW Umwelttechnik Magyarország Kft. prispôsobujúc sa európskej praxi vypracovala nový systém protihlukovej steny, ktorý spája staré a nové skúsenosti, a to tak v oblasti realizácie, ako aj účinnosti nákladov. Najdôležitejším prvkom systému je špeciálny dvojvrstvový betónový panel vytvorený s povrchom na pohltenie zvuku. K určeniu hrúbky panelu boli vykonané testy v akustickom laboratóriu. Panely hrúbky 14 cm (jednostranné) a 22 cm (obojsstranné) boli zo strany ÉMI kvalifikované ako vyhovujúce. Panely vyhovujú aj najprísnejším – železničným – predpisom.

Jednostranný protihlukový panel SW UNO-14 disponuje zvukovou pohltivosťou kategórie A4 a vzduchovou nepriezvučnosťou kategórie B3.

Obojsstranný protihlukový panel SW DUO-22 získal pre obe strany klasifikáciu zvukovej pohltivosti kategórie A4 a vzduchovej nepriezvučnosti kategórie B3.

Protihlukový panel SW UNO-14 je certifikovaný okrem zvukovej pohltivosti kategórie A4 aj na vysoké železničné frekvenčné pásmo. Protihlukový panel SW popri estetickom vzhľade vyniká z radu podobných produktov aj svojimi priaznivými hodnotami tlmenia hluku a bezpečným, stabilným a nadčasovým tvarovaním. Vytvorenie základov a realizácia podstavca systému protihlukovej steny sa zhoduje s technickými riešeniami aplikovanými v Maďarsku. Počas realizácie je možné využiť už existujúci strojový park a technológiu. Využiteľné rozpätie je 3-5 metrov. Výšku podstavcového prvku je možné meniť. Základná výška panelov je 120 cm, čo je možné prispôsobiť pozdĺžnym rezom. Na základe požiadavky môže byť vyrobený aj z materiálu vo farebnom prevedení

TĎalšie informácie: György Dévényi, vedúci sektoru výstavby cestných stavieb

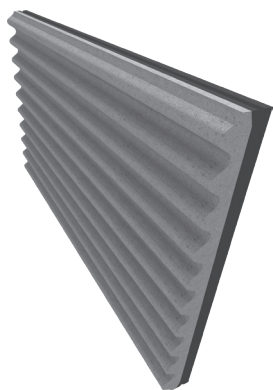

2-2 DOPLNKOVÉ PRVKY

DOPRAVNO-TECHNICKÉ PRVKY

Číslo artikla	Názov d×š×v	Miesta prevzatia	Hmotnosť [kg]	Paleta [ks]	Netto cena [Ft]
1000001683	KPE-1/90_60×25×17 BARIÉROVÝ OBRUBNÍK	BUD,ALS	40	40	6.090,-
1000004067	KPE-2/70_60×25×22 BARIÉROVÝ OBRUBNÍK	BUD,ALS	62	18	9.430,-
1000002448	KPE-2/90_60×25×24 BARIÉROVÝ OBRUBNÍK	BUD,ALS	59	18	7.810,-
1000002505	TK_30×30×6 TAKTILNÝ OZNAČOVACÍ KAMEŇ BIELY	BOD	13	80	1.140,-
1000002504	TK_30×30×6 TAKTILNÝ OZNAČOVACÍ KAMEŇ SIVÝ	BOD	13	80	995,-
1000002507	TK_30×30×6 TAKTILNÝ VODIACI KAMEŇ BIELY	BOD	13	80	1.140,-
1000002506	TK_30×30×6 TAKTILNÝ VODIACI KAMEŇ SIVÝ	BOD	13	80	995,-
1000000557	SZLE_350×30×50 UKONČOVACÍ PRVOK	BUD	1008	-	71.400,-
1000002061	SZLE_15_350×30/100×50 UKONČOVACÍ PRVOK	BUD	2080	-	176.000,-

Informácie ohľadom používania paliet nájdete na strane 55.

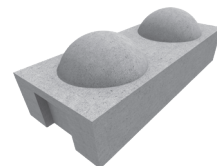

CESTNÉ OBRUBNÍKY

Číslo artikla	Názov d×š×v	Miesto prevzatia	Hmotnosť [kg]	Paleta [ks]	Dovoz [ks]	Netto cena [Ft]
1000000680	LSZ_100×12×20 UKONČOVACÍ OBRUBNÍK	BOD	46	24	504	2.080,-
1000000681	USZ_25×15×30 OBRUBNÍK	BOD	22	64	1088	515,-
1000000630	USZ_100×15×26 OBRUBNÍK S OBRUSNOU VRSTVOU	BOD	84	15	270	2.870,-
1000001877	USZ_33×15×26 OBRUBNÍK S OBRUSNOU VRSTVOU	BOD	27	45	855	965,-
1000001961	USZ_25×15×50 PERÓNOVÝ OBRUBNÍK	BOD	45	30	510	1.880,-
1000000696	USZ_25×15×25 "K"-OBRUBNÍK	BOD	17	72	1440	515,-
1000000683	USZ_40×15×20 OBRUBNÍK	BOD	27	48	864	605,-
1000002178	USZ_30×30×25 OBRUBNÍKOVÝ ŽĽABOVÝ PRVOK	BOD	25	48	912	820,-

Informácie ohľadom používania paliet nájdete na strane 55.



PERÓNOVÉ OBRUBNÍKY

Prefabrikované perónové obrubníky sú rozmerovo presné železobetónové prvky s vysokou nosnosťou, disponujúce dlhou životnosťou, ktoré nahradzujú betónovanie na miestne, čím znižujú potrebu pracovnej sily a urýchľujú pracovný proces. Ohľadom ďalších informácií a cenovej ponuky kontaktujte našich oblastných zástupcov.

Číslo artikla	Názov	Výška [cm]	Šírka [cm]	Šírka základu [cm]	Miesto prevzatia	Hmotnosť [kg]	Netto cena [Ft]
1000000659	PE_30×27×50 PERÓNOVÝ PRVOK	30	50	27	ALS	55	5.500,-
1000000661	PE_55×30×50 PERÓNOVÝ PRVOK	55	50	30	ALS	107	10.700,-
1000000663	PE_80×45×50 PERÓNOVÝ PRVOK	80	50	45	ALS	167	16.700,-
1000000649	PE_105×60×50 PERÓNOVÝ PRVOK	105	50	60	ALS	222	22.200,-
1000000651	PE_130×70×50 PERÓNOVÝ PRVOK	130	50	70	ALS	320	31.900,-
1000000653	PE_155×85×50 PERÓNOVÝ PRVOK	155	50	85	ALS	380	37.900,-
1000000655	PE_180×105×50 PERÓNOVÝ PRVOK	180	50	105	ALS	502	50.100,-
1000000657	PE_205×115×50 PERÓNOVÝ PRVOK	205	50	115	ALS	558	55.500,-
1000000658	PE_30×27×100 PERÓNOVÝ PRVOK	30	100	27	ALS	110	11.000,-
1000000660	PE_55×30×100 L15 PERÓNOVÝ PRVOK	55	100	30	ALS	215	21.400,-
1000000662	PE_80×45×100 L30 PERÓNOVÝ PRVOK	80	100	45	ALS	335	33.500,-
1000000648	PE_105×60×100 PERÓNOVÝ PRVOK	105	100	60	ALS	445	44.400,-
1000000650	PE_130×70×100 PERÓNOVÝ PRVOK	130	100	70	ALS	640	63.800,-
1000000652	PE_155×85×100 PERÓNOVÝ PRVOK	155	100	85	ALS	760	75.800,-
1000000654	PE_180×105×100 PERÓNOVÝ PRVOK	180	100	105	ALS	1005	100.000,-
1000000656	PE_205×115×100 PERÓNOVÝ PRVOK	205	100	115	ALS	1115	111.000,-
1000001591	PE_105×70×100 L55 PERÓNOVÝ PRVOK	105	100	70	ALS	489	48.800,-

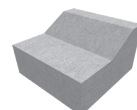

1000000469	PSE_30x27x50 ROH PERÓNU	30	50	27	ALS	100	9.980,-
1000000476	PSE_55x30x50 ROH PERÓNU	55	50	30	ALS	175	17.400,-
1000000667	PSE_80x45x50 ROH PERÓNU	80	50	45	ALS	235	23.500,-
1000000664	PSE_105x60x50 ROH PERÓNU	105	50	60	ALS	290	18.200,-
1000000445	PSE_130x70x50 ROH PERÓNU	130	50	70	ALS	355	35.400,-
1000000447	PSE_155x85x50 ROH PERÓNU	155	50	85	ALS	410	41.000,-
1000000665	PSE_180x105x50 ROH PERÓNU	180	50	105	ALS	455	45.500,-
1000000666	PSE_205x115x50 ROH PERÓNU	205	50	115	ALS	510	51.000,-

Informácie ohľadom používania paliet nájdete na strane 55.

KRUHOVÉ PILÓTY

Číslo artikla	Názov D/d	Priemer [cm]	Dĺžka [m]	Miesto prevzatia	Hmotnosť [kg]	Netto cena [Ft]
1000000507	CP_30/6,5 KRUHOVÁ PILÓTA	30	6,5	ALS	1136	151.000,-
1000000509	CP_30/9,5 KRUHOVÁ PILÓTA	30	9,5	ALS	1646	218.000,-
1000004122	CP_30/12,5 KRUHOVÁ PILÓTA	30	12,5	ALS	2200	290.000,-
1000004117	CP_40/6,5 KRUHOVÁ PILÓTA	40	6,5	ALS	2050	272.000,-
1000004120	CP_40/9,5 KRUHOVÁ PILÓTA	40	9,5	ALS	3000	397.000,-
1000004123	CP_40/12,5 KRUHOVÁ PILÓTA	40	12,5	ALS	4000	530.000,-
1000004118	CP_50/6,5 KRUHOVÁ PILÓTA	50	6,5	ALS	2650	352.000,-
1000000514	CP_50/9,5 KRUHOVÁ PILÓTA	50	9,5	ALS	3842	509.000,-
1000000510	CP_50/12,5 KRUHOVÁ PILÓTA	50	12,5	ALS	5141	682.000,-
1000004119	CP_60/6,5 KRUHOVÁ PILÓTA	60	6,5	ALS	3770	499.000,-
1000004121	CP_60/9,5 KRUHOVÁ PILÓTA	60	9,5	ALS	5510	730.000,-
1000000515	CP_60/12,5 KRUHOVÁ PILÓTA	60	12,5	ALS	7251	960.000,-

ŠTVORCOVÉ PILÓTY

Číslo artikla	Názov	Prierez [cm]	Dĺžka [m]	Miesta prevzatia	Hmotnosť [kg]	Netto cena [Ft]
1000003016	NC_30/6 ŠTVORCOVÁ PILÓTA	30x30	6	BUD,ALS	1350	145.000,-
1000002703	NC_30/9 ŠTVORCOVÁ PILÓTA	30x30	9	BUD,ALS	1910	190.000,-
1000003405	NC_30/12 ŠTVORCOVÁ PILÓTA	30x30	12	BUD,ALS	2600	252.000,-
1000004069	NC_40/6 ŠTVORCOVÁ PILÓTA	40x40	6	BUD,ALS	2400	265.000,-
1000004070	NC_40/9 ŠTVORCOVÁ PILÓTA	40x40	9	BUD,ALS	3600	361.000,-
1000004071	NC_40/12 ŠTVORCOVÁ PILÓTA	40x40	12	BUD,ALS	4800	460.000,-

SYSTEMY OPORNÝCH STIEN

Číslo artikla	Názov	d [cm]	v [cm]	š [cm]	Miesta prevzatia	Hmotnosť [kg]	Netto cena [Ft]
1000001100	MT_H-150LY OPORNÁ STENA	149,5	12,5	12,5	ALS	52	6.560,-
1000001099	MT_H-150 OPORNÁ STENA	149,5	12,5	12,5	ALS	52	6.560,-
1000001098	MT_K-150 OPORNÁ STENA	150,0	29,5	10,0	ALS	64	8.340,-
1000002687	MT_EB 3 PREDNÝ SPOJOVACÍ PRVOK	30,0	23,5	10,0	BOD	18	2.290,-
1000002686	MT_HB 3 ZADNÝ SPOJOVACÍ PRVOK	30,0	29,5	10,0	BOD	19	2.420,-

Ďalšie informácie: György Dévényi, vedúci sektoru výstavby cestných stavieb

STOŽIARE ELEKTRICKÝCH
VEDENÍ BETÓNOVÉ PÄTKY

VÝSTAVBA ELEKTRICKÝCH VEDENÍ

OSVETĽOVACIE STOŽIARE
RAMENÁ OSVETLENIA

ZÁKLADNÉ PRVKY
K TRANSFORMÁTOROVÝM STANICIAM

3-1 TVÝSTAVBA ELEKTRICKÝCH VEDENÍ

STOŽIARE S PRELAMOVANOU STENOU

Číslo artikla	Názov v/kN	Celková výška [m]	Prierez [mm]		Miesto prevza- tia	Hmot- nosť [kg]	Netto cena [Ft]
			dole	hore			
1000001118	B_10/4 STOŽIAR	10	310/280	180/180	ALS	1070	84.900,-
1000001119	B_12/4 STOŽIAR	12	340/300	180/180	ALS	1380	107.000,-
1000000901	B_14/4 STOŽIAR	14	380/320	200/180	ALS	1760	247.000,-
1000000896	B_10/8 STOŽIAR	10	420/350	220/220	ALS	1760	151.000,-
1000000900	B_12/8 STOŽIAR	12	460/380	220/220	ALS	2270	191.000,-
1000001126	B_10/13 STOŽIAR	10	510/420	250/220	ALS	2170	168.000,-
1000001127	B_12/13 STOŽIAR	12	560/460	250/220	ALS	2920	234.000,-
1000003416	B_14/8 STOŽIAR	14	418/500	180/220	ALS	2900	395.000,-

STOŽIARE S KRUHOVÝM PRIEREZOM

Predpäté stožiare vyrobené odstredivou technológiou s kruhovým prierezom a s konicitou 15 mm/m. Podľa požiadavky je možné vyrobiť ich aj v hnedej, zelenej, červenej a žltej farbe. V prípade farebných stožiarov požiadajte o cenovú ponuku.

Číslo artikla	Názov v/kN	Celková výška [m]	Užitočná výška [m]	Prierez [mm]		Miesto prevzatia	Hmotnosť [kg]	Netto cena [Ft]
				dole	hore			
1000002802	BO_10/2 STOŽIAR VYROBENÝ ODSTREDIVOU TECHNOLÓGIU	10	8,3	280	130	ALS	650	120.000,-
1000000906	BO_10/4 STOŽIAR VYROBENÝ ODSTREDIVOU TECHNOLÓGIU	10	8,0	340	190	ALS	1020	151.000,-
1000000908	BO_12/4 STOŽIAR VYROBENÝ ODSTREDIVOU TECHNOLÓGIU	12	9,8	370	190	ALS	1450	193.000,-
1000000910	BO_14/4 STOŽIAR VYROBENÝ ODSTREDIVOU TECHNOLÓGIU	14	11,7	400	190	ALS	1875	256.000,-
1000000907	BO_10/8 STOŽIAR VYROBENÝ ODSTREDIVOU TECHNOLÓGIU	10	9,9	400	250	ALS	1550	236.000,-
1000000909	BO_12/8 STOŽIAR VYROBENÝ ODSTREDIVOU TECHNOLÓGIU	12	9,9	430	250	ALS	2050	289.000,-
1000000430	BO_10/13 STOŽIAR VYROBENÝ ODSTREDIVOU TECHNOLÓGIU	10	7,9	430	280	ALS	2200	303.000,-
1000000440	BO_12/13 STOŽIAR VYROBENÝ ODSTREDIVOU TECHNOLÓGIU	12	9,9	460	280	ALS	2500	340.000,-
1000003912	BO_12/16 STOŽIAR VYROBENÝ ODSTREDIVOU TECHNOLÓGIU	12	9,9	490	310	ALS	2574	351.000,-
1000003915	BO_12/25 STOŽIAR VYROBENÝ ODSTREDIVOU TECHNOLÓGIU	12	9,9	550	370	ALS	3168	424.000,-
1000003929	BO_12/35 STOŽIAR VYROBENÝ ODSTREDIVOU TECHNOLÓGIU	12	9,9	640	460	ALS	3900	558.000,-
1000003932	BO_12/45 STOŽIAR VYROBENÝ ODSTREDIVOU TECHNOLÓGIU	12	9,5	670	490	ALS	4150	592.000,-
1000003918	BO_14/8 STOŽIAR VYROBENÝ ODSTREDIVOU TECHNOLÓGIU	14	11,9	460	250	ALS	2673	352.000,-
1000003921	BO_14/13 STOŽIAR VYROBENÝ ODSTREDIVOU TECHNOLÓGIU	14	11,9	490	280	ALS	2948	400.000,-
1000002884	BO_14/16 STOŽIAR VYROBENÝ ODSTREDIVOU TECHNOLÓGIU	14	11,9	520	310	ALS	3000	412.000,-
1000003924	BO_14/25 STOŽIAR VYROBENÝ ODSTREDIVOU TECHNOLÓGIU	14	11,9	580	370	ALS	3828	506.000,-
1000003935	BO_14/35 STOŽIAR VYROBENÝ ODSTREDIVOU TECHNOLÓGIU	14	11,5	640	460	ALS	4700	663.000,-
1000003938	BO_14/45 STOŽIAR VYROBENÝ ODSTREDIVOU TECHNOLÓGIU	14	11,5	700	490	ALS	5000	709.000,-

BETÓNOVÉ PÄTKY K DREVENÝM STOŽIAROM

Číslo artikla	Názov D/v	Celková dĺžka [m]	Prierez [mm]	Hrúbka steny [mm]	Miesto prevza- tia	Hmot- nosť [kg]	Netto cena [Ft]
1000000519	PEG_23/300 BETÓNOVÁ PÄTKA	3	230	90	ALS	300	31.000,-
1000000518	PEF_20/240 BETÓNOVÁ PÄTKA	2,4	200	80	ALS	200	19.900,-

Ďalšie informácie: Istvánné Bárczi, odborná referentka výstavby elektrických vedení

OPORNÉ PRVKY

Číslo artikla	Názov	Miesto prevzatia	Hmotnosť [kg]	Netto cena [Ft]
1000000942	TA PODPORNÝ PRVOK	ALS	85	12.000,-
1000000943	TC PODPORNÝ PRVOK	ALS	48	9.200,-

ŽELEZNIČNÉ STOŽIARE S KRUHOVÝM PRIEREZOM

Číslo artikla	Názov v/kN	Výška [m]	Prierez [mm]		Miesto prevza- tia	Hmot- nosť [kg]	Netto cena [Ft]
			dole	hore			
1000000904	BM_11/4 ŽELEZNIČNÝ STOŽIAR	11	355	190	ALS	1240	210.000,-
1000000905	BM_11/6 ŽELEZNIČNÝ STOŽIAR	11	385	220	ALS	1420	241.000,-
1000000903	BM_11/10 ŽELEZNIČNÝ STOŽIAR	11	450	280	ALS	1800	304.000,-
1000003424	BM_12/4 ŽELEZNIČNÝ STOŽIAR	12	370	190	ALS	1400	236.000,-
1000003425	BM_12/6 ŽELEZNIČNÝ STOŽIAR	12	400	220	ALS	1650	274.000,-
1000003426	BM_12/10 ŽELEZNIČNÝ STOŽIAR	12	460	280	ALS	2000	433.000,-
1000003427	BM_12/20 ŽELEZNIČNÝ STOŽIAR	12	500	320	ALS	2450	525.000,-
1000004236	BMT_10/4 ŽELEZNIČNÝ STOŽIAR	12	339	190	ALS	1410	243.000,-
1000004237	BMT_10/6 ŽELEZNIČNÝ STOŽIAR S KOTVIACOU SKRUTKOU	12	374	220	ALS	1660	295.000,-
1000004238	BMT_10/10 ŽELEZNIČNÝ STOŽIAR S KOTVIACOU SKRUTKOU	12	429	280	ALS	2020	467.000,-
1000004239	BMT_10/20 ŽELEZNIČNÝ STOŽIAR S KOTVIACOU SKRUTKOU	12	469	320	ALS	2480	667.000,-

Ďalšie informácie: György Dévényi, vedúci sektoru výstavby cestných stavieb

ZÁKLADNÉ PRVKY K TRANSFORMÁTOROVÝM STANICIAM

Vyrábajú sa na základe individuálnej objednávky v rozmeroch podľa požiadavky. Cena – v súlade s požiadavkou – sa určuje individuálne.

Ďalšie informácie: Zoltán Kiss, odborný referent pozemných stavieb

3-2 OSVETĽOVACIE STOŽIARE

OSVETĽOVACIE STOŽIARE S KRUHOVÝM PRIEREZOM

Telesá svietidla sa pripevňujú na stožiar pomocou pripevňovacieho prvku.

Číslo artikla	Názov	Výška [m]		Prierez [mm]		Miesto prevza- tia	Hmot- nosť [kg]	Netto cena [Ft]
		celková	svetelný bod	dole	hore			
1000000918	SWS4 OSVETĽOVACÍ STOŽIAR	5,0	4,0	190	115	ALS	201	80.300,-
1000000919	SWS5 OSVETĽOVACÍ STOŽIAR	6,2	5,0	208	115	ALS	297	90.300,-

1000000920	SWS6 OSVETĽOVACÍ STOŽIAR	7,2	6,0	223	115	ALS	370	115.000,-
1000000921	SWS7 OSVETĽOVACÍ STOŽIAR	8,4	7,0	241	115	ALS	467	129.000,-
1000000922	SWS8 OSVETĽOVACÍ STOŽIAR	9,4	8,0	256	115	ALS	556	150.000,-
1000000923	SWS9 OSVETĽOVACÍ STOŽIAR	10,6	9,0	274	115	ALS	672	159.000,-
1000004124	SWS10 OSVETĽOVACÍ STOŽIAR	11,6	10,0	304	130	ALS	938	166.000,-
1000004125	SWS11 OSVETĽOVACÍ STOŽIAR	12,8	11,0	322	130	ALS	1098	187.000,-
1000004126	SWS12 OSVETĽOVACÍ STOŽIAR	13,8	12,0	337	130	ALS	1241	199.000,-
1000004127	SWS13 OSVETĽOVACÍ STOŽIAR	15,0	13,0	370	145	ALS	1546	237.000,-
1000004128	SWS14 OSVETĽOVACÍ STOŽIAR	16,0	14,0	385	145	ALS	1715	270.000,-
1000004129	SWS15 OSVETĽOVACÍ STOŽIAR	17,0	15,0	400	145	ALS	1893	296.000,-

OSVETĽOVACIE STOŽIARE S OSEMHRANNÝM PRIEREZOM

Číslo artikla	Názov	Výška [m]	Prierez [mm]		Miesto prevzatia	Hmotnosť [kg]	Netto cena [€]
			dole	hore			
1000001306	L_5,6 OSVETĽOVACÍ STOŽIAR	5,6	210/210	140/140	ALS	338	114.000,-
1000000917	L_9,8 OSVETĽOVACÍ STOŽIAR	9,8	280/280	140/140	ALS	1000	186.000,-
1000000916	L_12 OSVETĽOVACÍ STOŽIAR	12	280/280	140/140	ALS	1150	226.000,-

RAMENÁ OSVETLENIA

Číslo artikla	Názov	Prevedenie ramena	Dĺžka ramena [cm]	Typ pripojenia	Rozmer pripojenia [mm]	Miesto prevzatia	Hmotnosť [kg]	Netto cena [€]
1000003457	LK_1/50/60/5/H RAMENO OSVETLENIA	jednoramenné	50	šesťhranné	60	ALS	27	26.900,-
1000003458	LK_1/100/60/5/CS RAMENO OSVETLENIA	jednoramenné	100	kruhové	60	ALS	45	28.900,-
1000003459	LK_1/100/60/5/H RAMENO OSVETLENIA	jednoramenné	100	šesťhranné	60	ALS	45	28.900,-
1000003460	LK_1/150/60/5/CS RAMENO OSVETLENIA	jednoramenné	150	kruhové	60	ALS	60	30.800,-
1000003461	LK_1/150/60/5/H RAMENO OSVETLENIA	jednoramenné	150	šesťhranné	60	ALS	60	30.800,-
1000003462	LK_2/50/60/5/CS RAMENO OSVETLENIA	dvojramenné	50	kruhové	60	ALS	42	36.800,-
1000003463	LK_2/50/60/5/H RAMENO OSVETLENIA	dvojramenné	50	šesťhranné	60	ALS	42	36.800,-
1000003455	LK_2/100/60/5/CS RAMENO OSVETLENIA	dvojramenné	100	kruhové	60	ALS	70	37.800,-
1000003454	LK_2/100/60/5/H RAMENO OSVETLENIA	dvojramenné	100	šesťhranné	60	ALS	70	37.800,-
1000003453	LK_2/150/60/5/CS RAMENO OSVETLENIA	dvojramenné	150	kruhové	60	ALS	92	38.900,-
1000003452	LK_2/150/60/5/H RAMENO OSVETLENIA	dvojramenné	150	šesťhranné	60	ALS	92	38.900,-

Ďalšie informácie: Zoltán Kiss, odborný referent pozemných stavieb



STROPNÉ SYSTÉMY
DLAŽBOVÉ KAMENE
POZEMNÉ STAVBY

ŠALOVACIE TVÁRNICE
MUROVACIE PRVKY

OBJEKTY PRE CHOV ZVIERAT

VÝROBKY PRE
POĽNOHOSPODÁRSTVO

4-1 MUROVACIE PRVKY A ŠALOVACIE TVÁRNICE



MUROVACIE PRVKY

Číslo artikla	Názov š/d/v	Miesta prevzatia	Hmotnosť [kg]	Paleta [ks]	Netto cena [Ft]
1000000568	PF_30/38/23 MUROVACÍ PRVOK PIVNICE	BUD	28	40	640,-
1000000569	PF_30/38/25 MUROVACÍ PRVOK PIVNICE	BOD	34	40	705,-

Informácie ohľadom používania palet nájdete na strane 55.

ŠALOVACIE TVÁRNICE



Číslo artikla	Názov š/d/v	Miesta prevzatia	Hmotnosť [kg]	ks/m ²	Paleta [ks]	Netto cena [Ft]
1000000560	N_20/40/25 ŠALOVACIA TVÁRNICA	BOD	19	10,0	60	425,-
1000000562	N_25/40/25 ŠALOVACIA TVÁRNICA	BOD	19	10,0	40	475,-
1000000563	N_30/40/25 ŠALOVACIA TVÁRNICA	BOD	25	10,0	40	550,-
1000000566	N_40/40/25 ŠALOVACIA TVÁRNICA	BOD	29	10,0	30	660,-
1000000559	N_15/50/23 ŠALOVACIA TVÁRNICA	BUD	18,5	8,7	72	380,-
1000000561	N_20/50/23 ŠALOVACIA TVÁRNICA	BUD	18,7	8,7	60	420,-
1000004012	N_25/50/23 ŠALOVACIA TVÁRNICA	BUD	21	8,7	48	500,-
1000000565	N_30/50/23 ŠALOVACIA TVÁRNICA	BUD	22	8,7	36	540,-
1000000567	N_40/50/23 ŠALOVACIA TVÁRNICA	BUD	26	8,7	20	730,-
1000002161	OE_30/30/23 STĹPOVÝ PRVOK	BUD	16	-	45	550,-

Informácie ohľadom používania palet nájdete na strane 55.

4-2 STROPNÉ SYSTÉMY

STROPNÉ VLOŽKY

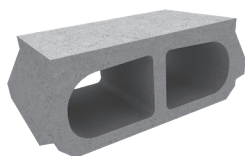

Číslo artikla	Názov š/v/d	Rozmer šxdxv [cm]	Miesta prevzatia	Hmotnosť [kg]	Paleta [ks]	Netto cena [Ft]
1000000756	EB_60/19/25 STROPNÁ VLOŽKA BOD	51×25×19	BOD	23	40	475,-
1000000757	EB_60/19/25 STROPNÁ VLOŽKA BUD	51×25×19	BUD	22	50	440,-

Informácie ohľadom používania palet nájdete na strane 55.

PREDPÄTÉ STROPNÉ NOSNÍKY TYPU EU



Číslo artikla	Názov	Rozmer šxdxv [cm]	Miesta prevzatia	Hmotnosť [kg]	Netto cena [Ft]
1000000772	EU-24 STROPNÝ NOSNÍK	260×14-8×19	BUD,BOD	109	10.900,-
1000000778	EU-30 STROPNÝ NOSNÍK	320×14-8×19	BUD,BOD	134	13.400,-
1000000784	EU-36 STROPNÝ NOSNÍK	380×14-8×19	BUD,BOD	160	16.000,-
1000000790	EU-42 STROPNÝ NOSNÍK	440×14-8×19	BUD,BOD	185	18.500,-
1000000796	EU-48 STROPNÝ NOSNÍK	500×14-8×19	BUD,BOD	210	20.900,-
1000000802	EU-54 STROPNÝ NOSNÍK	564×14-8×19	BUD,BOD	237	23.800,-
1000000808	EU-60 STROPNÝ NOSNÍK	624×14-8×19	BUD,BOD	262	26.200,-
1000000814	EU-66 STROPNÝ NOSNÍK	684×14-8×19	BUD,BOD	287	28.800,-

V prípade individuálnej objednávky vyrobíme aj nosníky v dĺžkach medzi odstupňovanými rozmermi uvedenými v tabuľke, a to v 10 cm-ovom delení. Náklady tohto typu objednávky: cena vyššieho rozmerového typu + 10% poplatok za rezanie.

Určenie celkovej dĺžky: do dĺžky 5m vnútorné rozpätie + 10-10cm, nad dĺžkou 5m vnútorné rozpätie + 12-12cm. Poplatok za balenie 200 Ft /kus + DPH (drevo na podloženie)

PREDPÄTÉ DUTINOVÉ STROPNÉ PANELE

Naša firma v roku 1999 začala vyrábať dutinové stropné panely extrudovanou metódou. Vyhotovené výrobky rôznych hrúbok umožňujú výstavbu stropov s veľkým rozpätím a rôznymi nosnosťami.

Stropné panely sú vyrábané na predpínacích stolicách šírky 1,2 m a dĺžky 170 m, resp. 130 m a po výrobe je možné ľubovoľne ich narezať pomocou rezného kotúča. Panely rovnakých hrúbok je možné vyrobiť predpínacími lanami viacerých typov, a tým je možné vyrobiť produkty vyhovujúce nosnosti danej budovy.

Hraničná hodnota žiaruvzdornosti stropných panelov je HŽ = 1,5 hodiny.

Predpäté dutinové stropné panely

Číslo artikla	Názov	Miesta prevzatia	Hmotnosť [kg/m ²]	Netto cena [Ft/m ²]
1000000874	MF-200/B STROPNÝ PANEL	BUD,BOD	250	16.200,-
1000000875	MF-200/D STROPNÝ PANEL	BUD,BOD	250	16.800,-
1000000876	MF-265/A STROPNÝ PANEL	BUD,BOD	345	24.300,-
1000000877	MF-265/B STROPNÝ PANEL	BUD,BOD	345	25.200,-
1000000878	MF-265/C STROPNÝ PANEL	BUD,BOD	345	26.100,-
1000000879	MF-320/A STROPNÝ PANEL	BUD,BOD	405	26.600,-
1000000880	MF-320/B STROPNÝ PANEL	BUD,BOD	405	27.500,-
1000000881	MF-320/C STROPNÝ PANEL	BUD,BOD	405	28.500,-
1000000882	MF-320/D STROPNÝ PANEL	BUD,BOD	405	29.300,-
1000000883	MF-320/E STROPNÝ PANEL	BUD,BOD	405	30.100,-
1000000986	MF-400/A STROPNÝ PANEL	BUD,BOD	455	30.500,-
1000000884	MF-400/B STROPNÝ PANEL	BUD,BOD	455	31.200,-
1000000885	MF-400/C STROPNÝ PANEL	BUD,BOD	455	32.200,-
1000000886	MF-400/D STROPNÝ PANEL	BUD,BOD	455	33.100,-
1000000888	MF-400/E STROPNÝ PANEL	BUD,BOD	455	34.100,-
1000000987	MF-450/A STROPNÝ PANEL	BUD,BOD	510	34.700,-
1000000988	MF-450/B STROPNÝ PANEL	BUD,BOD	510	35.800,-
1000000989	MF-450/C STROPNÝ PANEL	BUD,BOD	510	36.700,-
1000000990	MF-450/D STROPNÝ PANEL	BUD,BOD	510	37.800,-
1000000889	MF-450/E STROPNÝ PANEL	BUD,BOD	510	38.900,-
1000000991	MF-500/A STROPNÝ PANEL	BUD,BOD	600	39.600,-
1000000992	MF-500/B STROPNÝ PANEL	BUD,BOD	600	40.800,-
1000000993	MF-500/C STROPNÝ PANEL	BUD,BOD	600	42.000,-
1000000994	MF-500/D STROPNÝ PANEL	BUD,BOD	600	43.200,-

Panely sú vyrobené so spodným povrchom, ktorý síce maltu nevyžaduje, avšak je potrebné jeho tmelenie. Vy:užiteľné maximálne rozpätie (pri priemernom zaťažení)

MF-200: 9 m MF-265: 12 m MF-320: 15 m MF-400: 18 m MF-450: 20 m MF-500: 22,5 m

V označení písmená znamenajú počet a umiestnenie predpínacích lán. Číslo udáva hrúbku stropného panela v mm-och. Výrobná dĺžka je ľubovoľná, prerazenie a výsek sú možné vopred dohodnutým spôsobom.

Doplňkové ceny stropných panelov

Názov	Jednotka	Netto cena [Ft/m ²]
Pozdĺžne rezanie, šikmé rezanie (u šikmých panelovsa počíta najväčšia dĺžka alebo šírka)	bm	2.180,- + celková cena panela
Horné otvorenie dutiny	bm	1.690,- + celková cena panela
Malé výrezy do 30 × 30 cm	ks	2.540,- + celková cena panela
Výrezy do 0,50 m ²	ks	3.390,- + celková cena panela
Výrezy nad 0,50 m ²	ks	4.360,- + celková cena panela
Plán rozdelenia	m ²	1.210,- /m ²

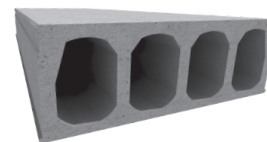
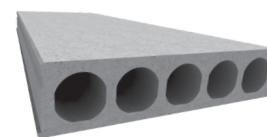
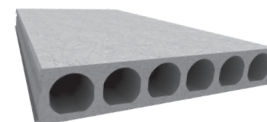

Zmena plánu: dodatočná zmena už schválených plánov, resp. vyúčtovanie produktov v procese výroby (vyúčtovanie na základe výdavkov)

hodina

21.800,- /hodina



Poplatok za balenie: 1.050 Ft / ks + DPH

STROPNÉ PANELY TYPU PK

Číslo artikla	Názov	Rozmer d×š×v [cm]	Miesto prevzatia	Hmotnosť [kg]	Netto cena [Ft]
1000000825	PK-24-20/6+2 STROPNÝ PANEL	260×60×19	BOD	455	31.400,-
1000000827	PK-30-20/6+2 STROPNÝ PANEL	320×60×19	BOD	558	38.500,-
1000000832	PK-36-20/6+2 STROPNÝ PANEL	380×60×19	BOD	660	45.500,-
1000000838	PK-42-26/8+2 STROPNÝ PANEL	440×60×19	BOD	765	52.800,-
1000000841	PK-48-32/10+2 STROPNÝ PANEL	500×60×19	BOD	865	59.600,-
1000000845	PK-54-39/12+2 STROPNÝ PANEL	560×60×19	BOD	970	66.900,-
1000000851	PK-60-39/12+2 STROPNÝ PANEL	620×60×19	BOD	1075	74.100,-
1000000855	PK-66-39/12+2 STROPNÝ PANEL	680×60×19	BOD	1175	81.100,-

V prípade individuálnej objednávky vyrobíme aj individuálne dĺžky medzi odstupňovanými rozmermi uvedenými v tabuľke, a to v 10 cm-ovom delení.

Poplatok za balenie: 550 Ft / ks + DPH

PREDPÄTÉ FILIGRÁNOVÉ PANELY

Ide o filigránový panel vyvinutý v súlade s európskou praxou, vyrobený na mieste a spolupracujúci s nadbetónávkou. Vypracovaná séria produktov na základe novej a zároveň veľmi prísnej výrobných technológií umožňuje výrobu prvkov s väčšou nosnosťou a rozpätím v porovnaní s tradičným prvkom. Prvky vyrábané s ôsmimi rôznymi typmi predpínacích lán sú vhodné na vytvorenie stropných konštrukcií rôznych hrúbok a rozpätí. Spolu s nadbetónávkou vyrobenou na mieste a na mieru umožňuje pre konštruktéra stropu voľne sa pohybovať na veľmi širokej škále nosnosti.

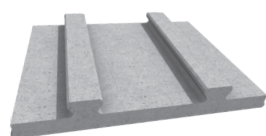

Číslo artikla	Názov	Miesta prevzatia	Hmotnosť [kg/m ²]	Netto cena [Ft/m ²]
1000000866	BP-160/A FILIGRÁNOVÝ PANEL	BUD,BOD	240	14.900,-
1000000867	BP-160/B FILIGRÁNOVÝ PANEL	BUD,BOD	240	15.200,-
1000000868	BP-160/C FILIGRÁNOVÝ PANEL	BUD,BOD	240	15.500,-
1000000869	BP-160/D FILIGRÁNOVÝ PANEL	BUD,BOD	240	15.800,-
1000000870	BP-160/E FILIGRÁNOVÝ PANEL	BUD,BOD	240	16.100,-
1000000871	BP-160/F FILIGRÁNOVÝ PANEL	BUD,BOD	240	16.400,-
1000000872	BP-160/G FILIGRÁNOVÝ PANEL	BUD,BOD	240	16.700,-
1000000859	BP-160/H FILIGRÁNOVÝ PANEL	BUD,BOD	240	17.100,-

Poplatok za balenie: 1.050 Ft / ks + DPH

Ďalšie informácie: Erzsébet Borbás, odborná referentka stropných systémov
Tímea Galambos, referentka stropných systémov

4-3 ZÁMKOVÉ DLAŽBY

ZÁMKOVÁ DLAŽBA - KLASICKÁ SÉRIA PRODUKTOV

Číslo artikla	Názov	d [cm]	š [cm]	v [cm]	Miesto prevzatia	kg/ks	ks/m ²	ks/ Paleta	kg/ Paleta	m ² / Paleta	Paleta/ Dovoz	Netto cena [Ft/m ²]
1000001016	SALGÓKŐ 6 SIVÁ	22	11	6	BOD	3,2	41	350	1190	8,75	20	3.700,-
1000001017	SALGÓKŐ 6 ČERVENÁ	22	11	6	BOD	3,2	41	350	1190	8,75	20	4.200,-
1000001018	SALGÓKŐ 6 ŽLTÁ	22	11	6	BOD	3,2	41	350	1190	8,75	20	4.200,-
1000001883	SALGÓKŐ 6 HNEDÁ	22	11	6	BOD	3,2	41	350	1190	8,75	20	4.800,-
1000001882	SALGÓKŐ 6 ČIERNA	22	11	6	BOD	3,2	41	350	1190	8,75	20	4.800,-
1000001884	SALGÓKŐ 6 ZELENÁ	22	11	6	BOD	3,2	41	350	1190	8,75	20	5.400,-
1000002231	SALGÓKŐ 6 JESENNÉ LÍSTIE	22	11	6	BOD	3,2	41	350	1190	8,75	20	4.300,-
1000001252	FÜZÉRKŐ 6 SIVÁ	20	16	6	BOD	3,7	35	300	1130	8,57	20	3.700,-
1000001279	FÜZÉRKŐ 6 ČERVENÁ	20	16	6	BOD	3,7	35	300	1130	8,57	20	4.300,-
1000001278	FÜZÉRKŐ 6 ŽLTÁ	20	16	6	BOD	3,7	35	300	1130	8,57	20	4.300,-
1000001906	FÜZÉRKŐ 6 HNEDÁ	20	16	6	BOD	3,7	35	300	1130	8,57	20	4.900,-
1000001907	FÜZÉRKŐ 6 ČIERNA	20	16	6	BOD	3,7	35	300	1130	8,57	20	4.900,-
1000001908	FÜZÉRKŐ 6 ZELENÁ	20	16	6	BOD	3,7	35	300	1130	8,57	20	5.400,-
1000002249	FÜZÉRKŐ 6 JESENNÉ LÍSTIE	20	16	6	BOD	3,7	35	300	1130	8,57	20	4.300,-
1000001629	FÜZÉRKŐ 8 SIVÁ	20	16	8	BOD	5,2	35	240	1270	6,85	18	4.900,-
1000001631	FÜZÉRKŐ 8 ČERVENÁ	20	16	8	BOD	5,2	35	240	1270	6,85	18	5.200,-
1000001630	FÜZÉRKŐ 8 ŽLTÁ	20	16	8	BOD	5,2	35	240	1270	6,85	18	5.200,-
1000001879	FÜZÉRKŐ 8 HNEDÁ	20	16	8	BOD	5,2	35	240	1270	6,85	18	5.700,-
1000001880	FÜZÉRKŐ 8 ČIERNA	20	16	8	BOD	5,2	35	240	1270	6,85	18	5.700,-
1000001881	FÜZÉRKŐ 8 ZELENÁ	20	16	8	BOD	5,2	35	240	1270	6,85	18	6.400,-
1000000358	SOLYMOSKŐ 6 SIVÁ	20	10	6	BOD	2,65	50	480	1300	9,60	18	3.800,-
1000000935	SOLYMOSKŐ 6 ČERVENÁ	20	10	6	BOD	2,65	50	480	1300	9,60	18	4.300,-
1000000945	SOLYMOSKŐ 6 ŽLTÁ	20	10	6	BOD	2,65	50	480	1300	9,60	18	4.300,-
1000000947	SOLYMOSKŐ 6 HNEDÁ	20	10	6	BOD	2,65	50	480	1300	9,60	18	4.800,-
1000000946	SOLYMOSKŐ 6 ČIERNA	20	10	6	BOD	2,65	50	480	1300	9,60	18	4.800,-
1000000924	SOLYMOSKŐ 6 ZELENÁ	20	10	6	BOD	2,65	50	480	1300	9,60	18	5.400,-
1000002030	SOLYMOSKŐ 6 JESENNÉ LÍSTIE	20	10	6	BOD	2,65	50	480	1300	9,60	18	4.300,-
1000002202	FODORKŐ 6 SIVÁ	17	19,5	6	BOD	3,5	38	320	1120	8,42	20	3.800,-
1000002204	FODORKŐ 6 ČERVENÁ	17	19,5	6	BOD	3,5	38	320	1120	8,42	20	4.300,-
1000002203	FODORKŐ 6 ŽLTÁ	17	19,5	6	BOD	3,5	38	320	1120	8,42	20	4.300,-
1000002218	FODORKŐ 6 HNEDÁ	17	19,5	6	BOD	3,5	38	320	1120	8,42	20	4.800,-
1000002205	FODORKŐ 6 ČIERNA	17	19,5	6	BOD	3,5	38	320	1120	8,42	20	4.800,-
1000002206	FODORKŐ 6 ZELENÁ	17	19,5	6	BOD	3,5	38	320	1120	8,42	20	5.400,-
1000002207	FODORKŐ 6 JESENNÉ LÍSTIE	17	19,5	6	BOD	3,5	38	320	1120	8,42	20	4.300,-
1000002208	DOBOGÓKŐ 6 SIVÁ	20	20	6	BOD	5,5	25	240	1360	9,60	17	4.300,-
1000002210	DOBOGÓKŐ 6 ČERVENÁ	20	20	6	BOD	5,5	25	240	1360	9,60	17	4.500,-
1000002209	DOBOGÓKŐ 6 ŽLTÁ	20	20	6	BOD	5,5	25	240	1360	9,60	17	4.800,-
1000002212	DOBOGÓKŐ 6 HNEDÁ	20	20	6	BOD	5,5	25	240	1360	9,60	17	4.800,-
1000002213	DOBOGÓKŐ 6 ČIERNA	20	20	6	BOD	5,5	25	240	1360	9,60	17	4.800,-
1000002211	DOBOGÓKŐ 6 ZELENÁ	20	20	6	BOD	5,5	25	240	1360	9,60	17	5.400,-
1000002214	DOBOGÓKŐ 6 JESENNÉ LÍSTIE	20	20	6	BOD	5,5	25	240	1360	9,60	17	4.500,-
1000000533	HATKŐ 6 SIVÁ	20	20	6	BOD	4,6	30	250	1170	8,33	20	4.000,-
1000000536	HATKŐ 6 ČERVENÁ	20	20	6	BOD	4,6	30	250	1170	8,33	20	4.400,-
1000000532	HATKŐ 6 ŽLTÁ	20	20	6	BOD	4,6	30	250	1170	8,33	20	4.400,-
1000001873	HATKŐ 6 HNEDÁ	20	20	6	BOD	4,6	30	250	1170	8,33	20	4.900,-
1000001874	HATKŐ 6 ČIERNA	20	20	6	BOD	4,6	30	250	1170	8,33	20	4.900,-
1000001875	HATKŐ 6 ZELENÁ	20	20	6	BOD	4,6	30	250	1170	8,33	20	5.500,-
1000002441	HATKŐ 6 JESENNÉ LÍSTIE	20	20	6	BOD	4,6	30	250	1170	8,33	20	4.900,-
1000000570	HATKŐ ZAČIATOČNÁ 6 SIVÁ	30	20	6	BOD	6,9	20	100	710	5,00	22	4.000,-
1000000604	HATKŐ ZAČIATOČNÁ 6 ČERVENÁ	30	20	6	BOD	6,9	20	100	710	5,00	22	4.400,-
1000000571	HATKŐ ZAČIATOČNÁ 6 ŽLTÁ	30	20	6	BOD	6,9	20	100	710	5,00	22	4.400,-
1000001870	HATKŐ ZAČIATOČNÁ 6 HNEDÁ	30	20	6	BOD	6,9	20	100	710	5,00	22	4.900,-

Číslo artikla	Názov	d [cm]	š [cm]	v [cm]	Miesto prevzatia	kg/ks	ks/m ²	ks/ Paleta	kg/ Paleta	m ² / Paleta	Paleta/ Dovoz	Netto cena [Ft/m ²]
1000001871	HATKÓ ZAČIATOČNÁ 6 ČIERNA	30	20	6	BOD	6,9	20	100	710	5,00	22	4.400,-
1000001872	HATKÓ ZAČIATOČNÁ 6 ZELENÁ	30	20	6	BOD	6,9	20	100	710	5,00	22	5.500,-
1000002440	HATKÓ ZAČIATOČNÁ 6 JESENNÉ LÍSTIE	30	20	6	BOD	6,9	20	100	710	5,00	22	4.900,-
1000001925	CLASSIC40 6 SIVÁ	40	20	6	BOD	11	12,5	120	1340	9,60	17	5.400,-
1000001926	CLASSIC40 6 ČERVENÁ	40	20	6	BOD	11	12,5	120	1340	9,60	17	6.400,-
1000001924	CLASSIC40 6 ŽLTÁ	40	20	6	BOD	11	12,5	120	1340	9,60	17	6.400,-
1000002350	CLASSIC40 6 HNEDÁ	40	20	6	BOD	11	12,5	120	1340	9,60	17	6.900,-
1000001923	CLASSIC40 6 ČIERNA	40	20	6	BOD	11	12,5	120	1340	9,60	17	6.900,-
1000002349	CLASSIC40 6 ZELENÁ	40	20	6	BOD	11	12,5	120	1340	9,60	17	7.400,-
1000002297	CLASSIC40 6 JESENNÉ LÍSTIE	40	20	6	BOD	11	12,5	120	1340	9,60	17	6.400,-
1000001900	QUADNUM40 6 SIVÁ	40	40	6	BOD	22	6,25	60	1340	9,60	17	5.400,-
1000001901	QUADNUM40 6 ČERVENÁ	40	40	6	BOD	22	6,25	60	1340	9,60	17	6.400,-
1000001899	QUADNUM40 6 ŽLTÁ	40	40	6	BOD	22	6,25	60	1340	9,60	17	6.400,-
1000002300	QUADNUM40 6 HNEDÁ	40	40	6	BOD	22	6,25	60	1340	9,60	17	6.900,-
1000001898	QUADNUM40 6 ČIERNA	40	40	6	BOD	22	6,25	60	1340	9,60	17	6.900,-
1000002299	QUADNUM40 6 ZELENÁ	40	40	6	BOD	22	6,25	60	1340	9,60	17	7.400,-
1000001900	QUADNUM40 6 SIVÁ			6	BOD	-	-	-	1380	9,60	17	4.000,-
1000001901	QUADNUM40 6 ČERVENÁ			6	BOD	-	-	-	1380	9,60	17	4.400,-
1000001899	QUADNUM40 6 ŽLTÁ	13 ks 10x20		6	BOD	-	-	-	1380	9,60	17	4.400,-
1000002300	QUADNUM40 6 HNEDÁ	7 ks 20x20		6	BOD	-	-	-	1380	9,60	17	4.900,-
1000001898	QUADNUM40 6 ČIERNA	7 ks 20x30		6	BOD	-	-	-	1380	9,60	17	4.900,-
1000002299	QUADNUM40 6 ZELENÁ			6	BOD	-	-	-	1380	9,60	17	5.400,-

Zámkové dlažby Fodorkó, Dobogókó, Hatszög, Hatszög Kezdő, Classic40, Quadrum40 vyrábame na základe minimálnej objednávacej jednotky (min. 500 m²).

ZÁMKOVÁ DLAŽBA - PRÉMIOVÁ SÉRIA PRODUKTOV

Číslo artikla	Názov	d [cm]	š [cm]	v [cm]	Miesto prevzatia	kg/ks	ks/m ²	ks/ Paleta	kg/ Paleta	m ² / Paleta	Paleta/ Dovoz	Netto cena [Ft/m ²]
1000002556	MAROSKÓ 6 JESENNÉ LÍSTIE			6	BOD	-	-	-	1380	9,60	17	5.100,-
1000002574	MAROSKÓ 6 SÚMRAK			6	BOD	-	-	-	1380	9,60	17	5.100,-
1000002572	MAROSKÓ 6 SVITANIE			6	BOD	-	-	-	1380	9,60	17	5.100,-
1000002573	MAROSKÓ 6 ZÁPAD SLNKA	13 ks 10x20		6	BOD	-	-	-	1380	9,60	17	5.100,-
1000003320	MAROSKÓ 6 KORENIE	7 ks 20x20		6	BOD	-	-	-	1380	9,60	17	5.100,-
1000003321	MAROSKÓ 6 ŠKORICA	7 ks 20x30		6	BOD	-	-	-	1380	9,60	17	5.100,-
1000003804	MAROSKÓ 6 MEDOVKA LEKÁRSKA			6	BOD	-	-	-	1380	9,60	17	5.100,-
1000003806	MAROSKÓ 6 ČOKOLÁDA-VANILKA			6	BOD	-	-	-	1380	9,60	17	5.100,-
1000003805	MAROSKÓ 6 TROJITÁ ČOKOLÁDA			6	BOD	-	-	-	1380	9,60	17	5.100,-

ZÁMKOVÁ DLAŽBA - ANTIKOVANÁ SÉRIA PRODUKTOV

Číslo artikla	Názov	d [cm]	š [cm]	v [cm]	Miesto prevzatia	kg/ks	ks/m ²	ks/ Paleta	kg/ Paleta	m ² / Paleta	Paleta/ Dovoz	Netto cena [Ft/m ²]
1000003836	MÁDIKÓ 5 SIVÁ	12	12	5	BOD	1,6	69	720	1160	10,37	21	4.100,-
1000003837	MÁDIKÓ 5 HNEDÁ	12	12	5	BOD	1,6	69	720	1160	10,37	21	4.600,-
1000003838	MÁDIKÓ 5 ČERVENÁ	12	12	5	BOD	1,6	69	720	1160	10,37	21	4.600,-
1000003841	TÁLLYAKÓ 5 SIVÁ	18	12	5	BOD	2,5	46	432	1050	9,33	22	4.100,-
1000003843	TÁLLYAKÓ 5 HNEDÁ	18	12	5	BOD	2,5	46	432	1050	9,33	22	4.600,-
1000003842	TÁLLYAKÓ 5 ČERVENÁ	18	12	5	BOD	2,5	46	432	1050	9,33	22	4.600,-
1000002490	MÁDIKÓ 7 HNEDÁ	12	12	7	BOD	2,3	69	500	1150	7,20	20	6.300,-
1000002471	MÁDIKÓ 7 SIVÁ	12	12	7	BOD	2,3	69	500	1150	7,20	20	5.600,-
1000002489	MÁDIKÓ 7 ČERVENÁ	12	12	7	BOD	2,3	69	500	1150	7,20	20	6.300,-
1000002492	TÁLLYAKÓ 7 HNEDÁ	18	12	7	BOD	3,3	46	360	1225	7,78	20	6.300,-
1000002479	TÁLLYAKÓ 7 SIVÁ	18	12	7	BOD	3,3	46	360	1225	7,78	20	5.600,-
1000002491	TÁLLYAKÓ 7 ČERVENÁ	18	12	7	BOD	3,3	46	360	1225	7,78	20	6.300,-

1000002860	SZERENCSKŐ 7 SIVÁ	24	24	7	BOD	9,2	17,5	150	1370	8,64	17	5.600,-
1000002862	SZERENCSKŐ 7 HNEDÁ	24	24	7	BOD	9,2	17,5	150	1370	8,64	17	6.300,-
1000002861	SZERENCSKŐ 7 ČERVENÁ	24	24	7	BOD	9,2	17,5	150	1370	8,64	17	6.300,-
1000002483	TARCALKŐ 7 SIVÁ	24	12	7	BOD	4,6	35	300	1370	8,64	17	5.600,-
1000002494	TARCALKŐ 7 HNEDÁ	24	12	7	BOD	4,6	35	300	1370	8,64	17	6.300,-
1000002493	TARCALKŐ 7 ČERVENÁ	24	12	7	BOD	4,6	35	300	1370	8,64	17	6.300,-

ZÁHRADNÉ OBRUBNÍKY

Číslo artikla	Názov d×š×v	d [cm]	š [cm]	v [cm]	Miesto prevzatia	kg/ks	ks/ m ²	ks/ Paleta	kg/ Paleta	m ² / Paleta	Paleta/ Dovoz	Netto cena [Ft/ks]
1000001019	ZÁHRADNÝ OBRUBNÍK 100 SIVÝ	100	5	20	BOD	21	-	52	1100	-	21	900,-
1000001379	ZÁHRADNÝ OBRUBNÍK 100 ČERVENÝ	100	5	20	BOD	21	-	52	1100	-	21	1.100,-
1000001378	ZÁHRADNÝ OBRUBNÍK 100 ŽLTÝ	100	5	20	BOD	21	-	52	1100	-	21	1.100,-
1000001886	ZÁHRADNÝ OBRUBNÍK 100 HNEDÝ	100	5	20	BOD	21	-	52	1100	-	21	1.200,-
1000001887	ZÁHRADNÝ OBRUBNÍK 100 ČIERNY	100	5	20	BOD	21	-	52	1100	-	21	1.200,-
1000001888	ZÁHRADNÝ OBRUBNÍK 100 ZELENÝ	100	5	20	BOD	21	-	52	1100	-	21	1.200,-

ZÁMKOVÁ DLAŽBA - KLASICKÁ SÉRIA PRODUKTOV

Číslo artikla	Názov	d [cm]	š [cm]	v [cm]	Miesto prevzatia	kg/ks	ks/m ²	ks/ Paleta	kg/ Paleta	m ² / Paleta	Paleta/ Dovoz	Netto cena [Ft/m ²]
1000004533	DOBOGÓKŐ 4 SIVÁ	20	20	4	ALS	3,6	25	420	1530	16,72	15	2.400,-
1000004534	DOBOGÓKŐ 6 SIVÁ	20	20	6	ALS	5,4	25	270	1480	10,75	16	4.300,-
1000004905	DOBOGÓKŐ 6 ŽLTÁ	20	20	6	ALS	5,4	25	270	1480	10,75	16	4.500,-
1000004906	DOBOGÓKŐ 6 HNEDÁ	20	20	6	ALS	5,4	25	270	1480	10,75	16	4.500,-
1000004842	DOBOGÓKŐ 6 ČERVENÁ	20	20	6	ALS	5,4	25	270	1480	10,75	16	4.500,-
1000004768	MAROSKŐ 4 BÉŽOVÁ			4	ALS	-	-	-	1570	17,19	15	4.300,-
1000004767	MAROSKŐ 4 ÍLOVÁ			4	ALS	-	-	-	1570	17,19	15	4.100,-
1000004770	MAROSKŐ 4 LÁVOVÁ			4	ALS	-	-	-	1570	17,19	15	4.100,-
1000004769	MAROSKŐ 4 GRAFITOVÁ			4	ALS	-	-	-	1570	17,19	15	4.100,-
1000004772	MAROSKŐ 4 HRDZAVÁ			4	ALS	-	-	-	1570	17,19	15	4.400,-
1000004773	MAROSKŐ 4 SENO			4	ALS	-	-	-	1570	17,19	15	4.100,-
1000004771	MAROSKŐ 4 BRIDLICOVÁ			4	ALS	-	-	-	1570	17,19	15	4.000,-
1000004637	MAROSKŐ 4 ANTRACITOVÁ	13 ks 10x20		4	ALS	-	-	-	1570	17,19	15	4.600,-
1000004638	MAROSKŐ 4 BIELA	7 ks 20x20		4	ALS	-	-	-	1570	17,19	15	4.200,-
1000004639	MAROSKŐ 4 POPOLAVÁ	7 ks 20x30		4	ALS	-	-	-	1570	17,19	15	4.300,-
1000004640	MAROSKŐ 4 PIESKOVÁ			4	ALS	-	-	-	1570	17,19	15	4.100,-
1000004641	MAROSKŐ 4 MUŠĽOVÁ			4	ALS	-	-	-	1570	17,19	15	4.100,-
1000004910	MAROSKŐ 4 ORECHOVÁ ŠKRUPINA			4	ALS	-	-	-	1570	17,19	15	4.400,-
1000004911	MAROSKŐ 4 MESAČNÝ SVIT			4	ALS	-	-	-	1570	17,19	15	4.100,-
1000004642	MAROSKŐ 4 TUFOVÁ			4	ALS	-	-	-	1570	17,19	15	4.300,-
1000004615	SOLYMSKŐ 4 SIVÁ	20	10	4	ALS	1,8	50,4	864	1550	17,15	15	2.500,-
1000004920	SOLYMSKŐ 4 ANTRACITOVÁ	20	10	4	ALS	1,8	50,4	864	1550	17,15	15	4.400,-
1000004616	SOLYMSKŐ 6 SIVÁ	20	10	6	ALS	2,7	50,4	594	1610	11,79	14	3.800,-
1000004840	SOLYMSKŐ 6 ŽLTÁ	20	10	6	ALS	2,7	50,4	594	1610	11,79	14	5.500,-
1000004841	SOLYMSKŐ 6 HNEDÁ	20	10	6	ALS	2,7	50,4	594	1610	11,79	14	5.500,-
1000004868	SOLYMSKŐ 6 MOKKA	20	10	6	ALS	2,7	50,4	594	1610	11,79	14	5.600,-
1000004839	SOLYMSKŐ 6 ČERVENÁ	20	10	6	ALS	2,7	50,4	594	1610	11,79	14	5.400,-
1000004831	SOLYMSKŐ 6 ANTRACITOVÁ	20	10	6	ALS	2,7	50,4	594	1610	11,79	14	5.600,-
1000004830	SOLYMSKŐ 6 BIELA	20	10	6	ALS	2,7	50,4	594	1610	11,79	14	5.500,-
1000004617	SOLYMSKŐ 8 SIVÁ	20	10	8	ALS	3,5	50,4	432	1560	8,58	15	4.800,-
1000004663	VÁROSKŐ 4 BÉŽOVÁ	30	20	4	ALS	5,4	16,7	280	1540	16,73	15	4.500,-
1000004783	VÁROSKŐ 4 BIELA	30	20	4	ALS	5,4	16,7	280	1540	16,73	15	4.400,-

1000004786	VÁROSKŐ 4 SIVÁ	30	20	4	ALS	5,4	16,7	280	1540	16,73	15	2.500,-
1000004782	VÁROSKŐ 4 ANTRACITOVÁ	30	20	4	ALS	5,4	16,7	280	1540	16,73	15	4.800,-
1000004785	VÁROSKŐ 4 HRDZAVÁ	30	20	4	ALS	5,4	16,7	280	1540	16,73	15	4.500,-
1000004664	VÁROSKŐ 4 GRAFITOVÁ	30	20	4	ALS	5,4	16,7	280	1540	16,73	15	4.400,-
1000004750	HOLLÓKŐ SIVÁ	10	10	6	ALS	1,3	100	1188	1590	11,88	15	2.900,-
1000004746	HOLLÓKŐ BIELA	10	10	6	ALS	1,3	100	1188	1590	11,88	15	5.800,-
1000004744	HOLLÓKŐ ANTRACITOVÁ	10	10	6	ALS	1,3	100	1188	1590	11,88	15	6.200,-
1000004745	HOLLÓKŐ BÉŽOVÁ	10	10	6	ALS	1,3	100	1188	1590	11,88	15	5.800,-
1000004747	HOLLÓKŐ GRAFITOVÁ	10	10	6	ALS	1,3	100	1188	1590	11,88	15	5.600,-
1000004749	HOLLÓKŐ HRDZAVÁ	10	10	6	ALS	1,3	100	1188	1590	11,88	15	5.900,-
1000004665	VÁROSKŐ 6 BÉŽOVÁ	30	20	6	ALS	8,1	16,7	180	1480	10,76	16	6.400,-
1000004788	VÁROSKŐ 6 BIELA	30	20	6	ALS	8,1	16,7	180	1480	10,76	16	6.300,-
1000004791	VÁROSKŐ 6 SIVÁ	30	20	6	ALS	8,1	16,7	180	1480	10,76	16	3.700,-
1000004787	VÁROSKŐ 6 ANTRACITOVÁ	30	20	6	ALS	8,1	16,7	180	1480	10,76	16	6.800,-
1000004790	VÁROSKŐ 6 HRDZAVÁ	30	20	6	ALS	8,1	16,7	180	1480	10,76	16	6.400,-
1000004666	VÁROSKŐ 6 GRAFITOVÁ	30	20	6	ALS	8,1	16,7	180	1480	10,76	16	6.300,-
1000004838	FÜZÉRKŐ 8 ČERVENÁ	20	16	8	ALS	5,0	36,0	297	1450	8,32	16	5.200,-
1000004893	FÜZÉRKŐ 8 ŽLTÁ	20	16	8	ALS	5,0	36,0	297	1450	8,32	16	5.200,-
1000004954	FÜZÉRKŐ 8 ANTRACITOVÁ	20	16	8	ALS	5,0	36,0	297	1450	8,32	16	5.600,-
1000004520	FÜZÉRKŐ 8 SIVÁ	20	16	8	ALS	5,0	36,0	297	1450	8,32	15	4.900,-
1000004970	FÜZÉRKŐ 10 SIVÁ	20	16	7	ALS	5,9	36,0	252	1500	6,47	16	5.300,-
1000004972	FÜZÉRKŐ 10 ČERVENÁ	20	16	7	ALS	5,9	36,0	252	1500	6,47	16	5.500,-

ZÁMKOVÁ DLAŽBA – PRÉMIOVÁ SÉRIA PRODUKTOV

Číslo artikla	Názov	d [cm]	š [cm]	v [cm]	Miesto prevzatia	kg/ks	ks/m ²	ks/ Paleta	kg/ Paleta	m ² / Paleta	Paleta/Netto cena Dovoz	[Ft/m ²]
1000004649	SZILASKŐ 30 ÍLOVÁ	30	30	4	ALS	7,6	11,1	192	1470	17,28	15	8.500,-
1000004650	SZILASKŐ 30 POPOLAVÁ	30	30	4	ALS	7,6	11,1	192	1470	17,28	15	8.600,-
1000004780	SZILASKŐ 30 LÁVOVÁ	30	30	4	ALS	7,6	11,1	192	1470	17,28	15	8.500,-
1000004674	SZILASKŐ 30 PIESKOVÁ	30	30	4	ALS	7,6	11,1	192	1470	17,28	15	8.600,-
1000004858	SZILASKŐ 30 SENO	30	30	4	ALS	7,6	11,1	192	1470	17,28	15	8.600,-
1000004857	SZILASKŐ 30 MUŠĽOVÁ	30	30	4	ALS	7,6	11,1	192	1470	17,28	15	9.000,-
1000004856	SZILASKŐ 30 STRIEBORNÁ	30	30	4	ALS	7,6	11,1	192	1470	17,28	15	8.500,-
1000004898	SZILASKŐ 30 ORECHOVÁ ŠKRUPINA	30	30	4	ALS	7,6	11,1	192	1470	17,28	15	8.900,-
1000004899	SZILASKŐ 30 MESAČNÝ SVIT	30	30	4	ALS	7,6	11,1	192	1470	17,28	15	8.500,-
1000004652	SZILASKŐ 45 ÍLOVÁ	45	30	4	ALS	11,5	7,4	128	1480	17,28	15	8.500,-
1000004653	SZILASKŐ 45 POPOLAVÁ	45	30	4	ALS	11,5	7,4	128	1480	17,28	15	8.600,-
1000004781	SZILASKŐ 45 LÁVOVÁ	45	30	4	ALS	11,5	7,4	128	1480	17,28	15	8.500,-
1000004654	SZILASKŐ 45 PIESKOVÁ	45	30	4	ALS	11,5	7,4	128	1480	17,28	15	8.600,-
1000004525	SZILASKŐ 60 LÁVOVÁ	60	30	4	ALS	15,3	5,6	96	1480	17,28	15	8.500,-
1000004655	SZILASKŐ 60 ÍLOVÁ	60	30	4	ALS	15,3	5,6	96	1480	17,28	15	8.600,-
1000004656	SZILASKŐ 60 POPOLAVÁ	60	30	4	ALS	15,3	5,6	96	1480	17,28	15	8.600,-
1000004657	SZILASKŐ 60 PIESKOVÁ	60	30	4	ALS	15,3	5,6	96	1480	17,28	15	8.600,-
1000004859	SZILASKŐ 60 STRIEBORNÁ	60	30	4	ALS	15,3	5,6	96	1480	17,28	15	8.500,-
1000004860	SZILASKŐ 60 MUŠĽOVÁ	60	30	4	ALS	15,3	5,6	96	1480	17,28	15	9.000,-
1000004861	SZILASKŐ 60 SENO	60	30	4	ALS	15,3	5,6	96	1480	17,28	15	8.600,-
1000004902	SZILASKŐ 60 GRAFITOVÁ	60	30	4	ALS	15,3	5,6	96	1480	17,28	15	10.000,-
1000004903	SZILASKŐ 60 TUFOVÁ	60	30	4	ALS	15,3	5,6	96	1480	17,28	15	9.300,-
1000004900	SZILASKŐ 60 ORECHOVÁ ŠKRUPINA	60	30	4	ALS	15,3	5,6	96	1480	17,28	15	9.900,-
1000004901	SZILASKŐ 60 MESAČNÝ SVIT	60	30	4	ALS	15,3	5,6	96	1480	17,28	15	10.000,-
1000004529	BODROGKŐ ANTRACITOVÁ	25	12,5	5	ALS	3,6	32	400	1460	12,5	16	4.500,-
1000004530	BODROGKŐ SIVÁ	25	12,5	5	ALS	3,6	32	400	1460	12,5	16	4.500,-
1000004531	BODROGKŐ BÉŽOVÁ	25	12,5	5	ALS	3,6	32	400	1460	12,5	16	5.200,-
1000004805	BODROGKŐ ŽLTÁ	25	12,5	5	ALS	3,6	32	400	1460	12,5	16	4.200,-
1000004806	BODROGKŐ HNEDÁ	25	12,5	5	ALS	3,6	32	400	1460	12,5	16	4.200,-

1000004807	BODROGKŐ ČERVENÁ	25	12,5	5	ALS	3,6	32	400	1460	12,5	16	4.200,-
1000004539	INGÓKŐ ANTRACITOVÁ	13,3	20	5	ALS	2,9	38	504	1510	13,31	15	5.900,-
1000004540	INGÓKŐ BÉŽOVÁ	13,3	20	5	ALS	2,9	38	504	1510	13,31	15	5.400,-
1000004541	INGÓKŐ BIELA	13,3	20	5	ALS	2,9	38	504	1510	13,31	15	5.400,-
1000004833	INGÓKŐ SENO	13,3	20	5	ALS	2,9	38	504	1510	13,31	15	5.900,-
1000004832	INGÓKŐ PIESKOVÁ	13,3	20	5	ALS	2,9	38	504	1510	13,31	15	5.400,-
1000004851	INGÓKŐ MUŠĽOVÁ	13,3	20	5	ALS	2,9	38	504	1510	13,31	15	5.600,-
1000004603	HERNÁDKŐ ÍLOVÁ			6	ALS	-	-	-	1590	11,46	15	6.200,-
1000004604	HERNÁDKŐ ANTRACITOVÁ			6	ALS	-	-	-	1590	11,46	15	6.800,-
1000004605	HERNÁDKŐ BÉŽOVÁ			6	ALS	-	-	-	1590	11,46	15	6.400,-
1000004606	HERNÁDKŐ POPOLAVÁ			6	ALS	-	-	-	1590	11,46	15	6.400,-
1000004739	HERNÁDKŐ PIESKOVÁ			6	ALS	-	-	-	1590	11,46	15	6.300,-
1000004740	HERNÁDKŐ MUŠĽOVÁ			6	ALS	-	-	-	1590	11,46	15	6.600,-
1000004741	HERNÁDKŐ LÁVOVÁ			6	ALS	-	-	-	1590	11,46	15	6.300,-
1000004738	HERNÁDKŐ GRAFITOVÁ	2 ks 60x40		6	ALS	-	-	-	1590	11,46	15	6.300,-
1000004742	HERNÁDKŐ HRDZAVÁ	2 ks 40x40		6	ALS	-	-	-	1590	11,46	15	6.400,-
1000004743	HERNÁDKŐ SENO	2 ks 40x20		6	ALS	-	-	-	1590	11,46	15	6.300,-
1000004608	HERNÁDKŐ TUFOVÁ			6	ALS	-	-	-	1590	11,46	15	6.400,-
1000004849	HERNÁDKŐ STRIEBORNÁ			6	ALS	-	-	-	1590	11,46	15	6.800,-
1000004836	HERNÁDKŐ MESAČNÝ SVIT			6	ALS	-	-	-	1590	11,46	15	7.000,-
1000004850	HERNÁDKŐ BRIDLICOVÁ			6	ALS	-	-	-	1590	11,46	15	7.000,-
1000004837	HERNÁDKŐ ORECHOVÁ ŠKRUPINA			6	ALS	-	-	-	1590	11,46	15	6.600,-
1000004894	HERNÁDKŐ BIELA			6	ALS	-	-	-	1590	11,46	15	6.900,-
1000004611	ÍRISZKŐ ANTRACITOVÁ			6	ALS	-	-	-	910	6,64	22	9.700,-
1000004612	ÍRISZKŐ BIELA			6	ALS	-	-	-	910	6,64	22	9.000,-
1000004752	ÍRISZKŐ SIVÁ			6	ALS	-	-	-	910	6,64	22	3.700,-
1000004751	ÍRISZKŐ BÉŽOVÁ			6	ALS	-	-	-	910	6,64	22	9.100,-
1000004854	ÍRISZKŐ MESAČNÝ SVIT			6	ALS	-	-	-	910	6,64	22	10.000,-
1000004852	ÍRISZKŐ STRIEBORNÁ			6	ALS	-	-	-	910	6,64	22	10.000,-
1000004853	ÍRISZKŐ POPOLAVÁ			6	ALS	-	-	-	910	6,64	22	10.400,-
1000004879	ÍRISZKŐ ÍLOVÁ			6	ALS	-	-	-	910	6,64	22	10.000,-
1000004897	ÍRISZKŐ ORECHOVÁ ŠKRUPINA			6	ALS	-	-	-	910	6,64	22	10.400,-
1000004614	ÍRISZKŐ SENO			6	ALS	-	-	-	910	6,64	22	8.900,-
1000004618	ÍROTTKŐ GRAFITOVÁ			6	ALS	-	-	-	1590	11,52	15	8.500,-
1000004619	ÍROTTKŐ LÁVOVÁ			6	ALS	-	-	-	1590	11,52	15	8.500,-
1000004620	ÍROTTKŐ HRDZAVÁ			6	ALS	-	-	-	1590	11,52	15	8.900,-
1000004754	ÍROTTKŐ ANTRACITOVÁ			6	ALS	-	-	-	1590	11,52	15	9.200,-
1000004755	ÍROTTKŐ BÉŽOVÁ			6	ALS	-	-	-	1590	11,52	15	8.700,-
1000004761	ÍROTTKŐ TUFOVÁ			6	ALS	-	-	-	1590	11,52	15	8.700,-
1000004847	ÍROTTKŐ ORECHOVÁ ŠKRUPINA	2 ks 60x40 2 ks 40x40		6	ALS	-	-	-	1590	11,52	15	9.900,-
1000004896	ÍROTTKŐ MESAČNÝ SVIT	1 ks 40x20		6	ALS	-	-	-	1590	11,52	15	9.700,-
1000004904	ÍROTTKŐ BRIDLICOVÁ	2 ks 20x20		6	ALS	-	-	-	1590	11,52	15	10.000,-
1000004756	ÍROTTKŐ POPOLAVÁ			6	ALS	-	-	-	1590	11,52	15	8.700,-
1000004753	ÍROTTKŐ ÍLOVÁ			6	ALS	-	-	-	1590	11,52	15	8.500,-
1000004757	ÍROTTKŐ PIESKOVÁ			6	ALS	-	-	-	1590	11,52	15	8.600,-
1000004758	ÍROTTKŐ MUŠĽOVÁ			6	ALS	-	-	-	1590	11,52	15	8.900,-
1000004760	ÍROTTKŐ SENO			6	ALS	-	-	-	1590	11,52	15	8.500,-
1000004621	JÁZMINKŐ SENO	25	5	6	ALS	1,7	80	880	1680	11,0	15	9.200,-
1000004764	JÁZMINKŐ BIELA	25	5	6	ALS	1,7	80	880	1680	11,0	15	8.300,-
1000004766	JÁZMINKŐ SIVÁ	25	5	6	ALS	1,7	80	880	1680	11,0	15	3.500,-
1000004762	JÁZMINKŐ ANTRACITOVÁ	25	5	6	ALS	1,7	80	880	1680	11,0	15	8.900,-
1000004763	JÁZMINKŐ BÉŽOVÁ	25	5	6	ALS	1,7	80	880	1680	11,0	15	8.400,-

1000004774	MAROSKŐ 6 BÉŽOVÁ		6	ALS	-	-	-	1450	10,74	16	6.200,-
1000004776	MAROSKŐ 6 MUŠĽOVÁ		6	ALS	-	-	-	1450	10,74	16	6.400,-
1000004777	MAROSKŐ 6 LÁVOVÁ		6	ALS	-	-	-	1450	10,74	16	6.100,-
1000004775	MAROSKŐ 6 GRAFITOVÁ		6	ALS	-	-	-	1450	10,74	16	6.100,-
1000004779	MAROSKŐ 6 SENO		6	ALS	-	-	-	1450	10,74	16	6.100,-
1000004778	MAROSKŐ 6 BRIDLICOVÁ		6	ALS	-	-	-	1450	10,74	16	6.100,-
1000004521	MAROSKŐ 6 ÍLOVÁ		6	ALS	-	-	-	1450	10,74	16	5.800,-
1000004522	MAROSKŐ 6 POPOLAVÁ		6	ALS	-	-	-	1450	10,74	16	5.900,-
1000004523	MAROSKŐ 6 PIESKOVÁ	12 ks 10x20	6	ALS	-	-	-	1450	10,74	16	6.200,-
1000004524	MAROSKŐ 6 HRDZAVÁ	9 ks 20x20	6	ALS	-	-	-	1450	10,74	16	6.000,-
1000004644	MAROSKŐ 6 ANTRACITOVÁ	8 ks 20x30	6	ALS	-	-	-	1450	10,74	16	6.500,-
1000004808	MAROSKŐ 6 STRIEBORNÁ		6	ALS	-	-	-	1450	10,74	16	6.000,-
1000004809	MAROSKŐ 6 MESAČNÝ SVIT		6	ALS	-	-	-	1450	10,74	16	6.000,-
1000004855	MAROSKŐ 6 SIVÁ		6	ALS	-	-	-	1450	10,74	16	3.700,-
1000004835	MAROSKŐ 6 ORECHOVÁ ŠKRUPINA		6	ALS	-	-	-	1450	10,74	16	6.000,-
1000004873	MAROSKŐ 6 BIELA		6	ALS	-	-	-	1450	10,74	16	6.000,-
1000004648	MAROSKŐ 6 TUFOVÁ		6	ALS	-	-	-	1450	10,74	16	6.200,-
1000004667	ZSELICKŐ ANTRACITOVÁ		6	ALS	-	-	-	1570	11,69	14	6.400,-
1000004668	ZSELICKŐ GRAFIT		6	ALS	-	-	-	1570	11,69	14	6.000,-
1000004670	ZSELICKŐ HRDZAVÁ		6	ALS	-	-	-	1570	11,69	14	6.200,-
1000004793	ZSELICKŐ BÉŽOVÁ		6	ALS	-	-	-	1570	11,69	15	6.100,-
1000004794	ZSELICKŐ POPOLAVÁ		6	ALS	-	-	-	1570	11,69	15	6.100,-
1000004792	ZSELICKŐ ÍLOVÁ		6	ALS	-	-	-	1570	11,69	15	6.000,-
1000004795	ZSELICKŐ PIESKOVÁ		6	ALS	-	-	-	1570	11,69	15	6.100,-
1000004796	ZSELICKŐ MUŠĽOVÁ	6 ks 33,13x16,47	6	ALS	-	-	-	1570	11,69	15	6.200,-
1000004797	ZSELICKŐ LÁVOVÁ	3 ks 33,13x33,13	6	ALS	-	-	-	1570	11,69	15	6.100,-
1000004843	ZSELICKŐ ORECHOVÁ ŠKRUPINA	2 ks 49,8x33,13	6	ALS	-	-	-	1570	11,69	15	6.200,-
1000004863	ZSELICKŐ MESAČNÝ SVIT		6	ALS	-	-	-	1570	11,69	15	6.000,-
1000004862	ZSELICKŐ STRIEBORNÁ		6	ALS	-	-	-	1570	11,69	15	6.000,-
1000004864	ZSELICKŐ BRIDLICOVÁ		6	ALS	-	-	-	1570	11,69	15	6.200,-
1000004798	ZSELICKŐ SENO		6	ALS	-	-	-	1570	11,69	15	6.000,-
1000004895	ZSELICKŐ BIELA		6	ALS	-	-	-	1570	11,69	15	6.100,-
1000004671	ZSELICKŐ TUFOVÁ		6	ALS	-	-	-	1570	11,69	15	6.100,-

ZÁMKOVÁ DLAŽBA - ANTIKOVANÁ SÉRIA PRODUKTOV

Číslo artikla	Názov	d [cm]	š [cm]	v [cm]	Miesto prevzatia	kg/ks	ks/m ²	ks/Paleta	kg/Paleta	m ² /Paleta	Paleta/Dovoz	Netto cena [Ft/m ²]
1000004659	TOKAJKŐ SIVÁ	25	12,5	5	ALS	3,3	32	400	1350	12,5	17	4.700,-
1000004811	TOKAJKŐ ŽLTÁ	25	12,5	5	ALS	3,3	32	400	1350	12,5	17	4.600,-
1000004810	TOKAJKŐ HNEDÁ	25	12,5	5	ALS	3,3	32	400	1350	12,5	17	4.600,-
1000004812	TOKAJKŐ ČERVENÁ	25	12,5	5	ALS	3,3	32	400	1350	12,5	17	4.600,-
1000004660	TOKAJKŐ ANTRACITOVÁ	25	12,5	5	ALS	3,3	32	400	1350	12,5	17	4.800,-
1000004661	TOKAJKŐ BÉŽOVÁ	25	12,5	5	ALS	3,3	32	400	1350	12,5	17	5.400,-

ZÁHRADNÉ OBRUBNÍKY

Číslo artikla	Názov d×š×v	d [cm]	š [cm]	v [cm]	Miesto prevzatia	kg/ks	ks/m ²	ks/Paleta	kg/Paleta	m ² /Paleta	Paleta/Dovoz	Netto cena [Ft/db]
1000004527	ZÁHRADNÝ OBRUBNÍK PIESKOVÝ	100	5	20	ALS	21,4	-	64	1380	-	16	1.100,-
1000004528	ZÁHRADNÝ OBRUBNÍK LÁVOVÝ	100	5	20	ALS	21,4	-	64	1380	-	16	1.100,-
1000004622	ZÁHRADNÝ OBRUBNÍK ÍLOVÝ	100	5	20	ALS	21,4	-	64	1380	-	16	1.100,-
1000004623	ZÁHRADNÝ OBRUBNÍK ANTRACITOVÝ	100	5	20	ALS	21,4	-	64	1380	-	16	1.200,-
1000004624	ZÁHRADNÝ OBRUBNÍK BÉŽOVÝ	100	5	20	ALS	21,4	-	64	1380	-	16	1.200,-
1000004625	ZÁHRADNÝ OBRUBNÍK BIELY	100	5	20	ALS	21,4	-	64	1380	-	16	1.200,-
1000004626	ZÁHRADNÝ OBRUBNÍK GRAFITOVÝ	100	5	20	ALS	21,4	-	64	1380	-	16	1.100,-

1000004627	ZÁHRADNÝ OBRUBNÍK POPLAVÝ	100	5	20	ALS	21,4	-	64	1380	-	16	1.100,-
1000004629	ZÁHRADNÝ OBRUBNÍK MUŠĽOVÝ	100	5	20	ALS	21,4	-	64	1380	-	16	1.100,-
1000004632	ZÁHRADNÝ OBRUBNÍK BRIDLICOVÝ	100	5	20	ALS	21,4	-	64	1380	-	16	1.100,-
1000004633	ZÁHRADNÝ OBRUBNÍK HRDZAVÝ	100	5	20	ALS	21,4	-	64	1380	-	16	1.100,-
1000004634	ZÁHRADNÝ OBRUBNÍK SENO	100	5	20	ALS	21,4	-	64	1380	-	16	1.100,-
1000004635	ZÁHRADNÝ OBRUBNÍK SIVÝ	100	5	20	ALS	21,4	-	64	1380	-	16	900,-
1000004636	ZÁHRADNÝ OBRUBNÍK TUFOVÝ	100	5	20	ALS	21,4	-	64	1380	-	16	1.100,-
1000004907	ZÁHRADNÝ OBRUBNÍK ORECHOVÁ ŠKRUPINA	100	5	20	ALS	21,4	-	64	1380	-	16	900,-
1000004909	ZÁHRADNÝ OBRUBNÍK MESAČNÝ SVIT	100	5	20	ALS	21,4	-	64	1380	-	16	800,-

OBKLADOVÉ KAMENE

Číslo artikla	Názov d×š×v	d [cm]	š [cm]	v [cm]	Miesto prevzatia	kg/ks	ks/m ²	ks/ Paleta	kg/ Paleta	m ² / Paleta	Paleta/ Dovoz	Netto cena [Ft/m ²]
1000004535	STENOVÝ OBKLADOVÝ KAMEŇ ANTRACITOVÝ	10-36	4-6	1,5	ALS	0,1-0,7	85	1830	210	21,6	30	3.900,-
1000004536	STENOVÝ OBKLADOVÝ KAMEŇ BÉŽOVÝ	10-36	4-6	1,5	ALS	0,1-0,7	85	1830	210	21,6	30	3.000,-
1000004537	STENOVÝ OBKLADOVÝ KAMEŇ BIELY	10-36	4-6	1,5	ALS	0,1-0,7	85	1830	210	21,6	30	3.000,-
1000004737	STENOVÝ OBKLADOVÝ KAMEŇ SIVÝ	10-36	4-6	1,5	ALS	0,1-0,7	85	1830	210	21,6	30	2.300,-

OPLOTENIE

Číslo artikla	Názov d×š×v	d [cm]	š [cm]	v [cm]	Miesto prevzatia	kg/ks	ks/m ²	ks/ Paleta	kg/ Paleta	m ² / Paleta	Paleta/ Dovoz	Netto cena [Ft/ks]
1000004696	HÁROMKŔ ŠTANDARDNÝ KAMEŇ PIESKOVÝ	40	20	16	ALS	17,4	-	60	1070	-	22	1.000,-
1000004690	HÁROMKŔ ŠTANDARDNÝ KAMEŇ ÍLOVÝ	40	20	16	ALS	17,4	-	60	1070	-	22	1.000,-
1000004691	HÁROMKŔ ŠTANDARDNÝ KAMEŇ ANTRACITOVÝ	40	20	16	ALS	17,4	-	60	1070	-	22	900,-
1000004692	HÁROMKŔ ŠTANDARDNÝ KAMEŇ BÉŽOVÝ	40	20	16	ALS	17,4	-	60	1070	-	22	1.000,-
1000004693	HÁROMKŔ ŠTANDARDNÝ KAMEŇ BIELY	40	20	16	ALS	17,4	-	60	1070	-	22	1.200,-
1000004694	HÁROMKŔ ŠTANDARDNÝ KAMEŇ GRAFITOVÝ	40	20	16	ALS	17,4	-	60	1070	-	22	1.000,-
1000004695	HÁROMKŔ ŠTANDARDNÝ KAMEŇ POPLAVÝ	40	20	16	ALS	17,4	-	60	1070	-	22	1.000,-
1000004697	HÁROMKŔ ŠTANDARDNÝ KAMEŇ MUŠĽOVÝ	40	20	16	ALS	17,4	-	60	1070	-	22	1.000,-
1000004699	HÁROMKŔ ŠTANDARDNÝ KAMEŇ LÁVOVÝ	40	20	16	ALS	17,4	-	60	1070	-	22	900,-
1000004700	HÁROMKŔ ŠTANDARDNÝ KAMEŇ BRIDLICOVÝ	40	20	16	ALS	17,4	-	60	1070	-	22	1.000,-
1000004701	HÁROMKŔ ŠTANDARDNÝ KAMEŇ HRDZAVÝ	40	20	16	ALS	17,4	-	60	1070	-	22	1.200,-
1000004702	HÁROMKŔ ŠTANDARDNÝ KAMEŇ SENO	40	20	16	ALS	17,4	-	60	1070	-	22	900,-
1000004703	HÁROMKŔ ŠTANDARDNÝ KAMEŇ SIVÝ	40	20	16	ALS	17,4	-	60	1070	-	22	900,-
1000004704	HÁROMKŔ ŠTANDARDNÝ KAMEŇ TUFOVÝ	40	20	16	ALS	17,4	-	60	1070	-	22	1.000,-
1000004675	HÁROMKŔ POLKAMEŇ ÍLOVÝ	20	20	16	ALS	9,5	-	120	1170	-	20	600,-
1000004676	HÁROMKŔ POLKAMEŇ ANTRACITOVÝ	20	20	16	ALS	9,5	-	120	1170	-	20	600,-
1000004677	HÁROMKŔ POLKAMEŇ BÉŽOVÝ	20	20	16	ALS	9,5	-	120	1170	-	20	600,-
1000004678	HÁROMKŔ POLKAMEŇ BIELY	20	20	16	ALS	9,5	-	120	1170	-	20	600,-

1000004679	HÁROMKŐ POLKAMEŇ GRAFITOVÝ	20	20	16	ALS	9,5	-	120	1170	-	20	600,-
1000004680	HÁROMKŐ POLKAMEŇ POPOLAVÝ	20	20	16	ALS	9,5	-	120	1170	-	20	600,-
1000004681	HÁROMKŐ POLKAMEŇ PIESKOVÝ	20	20	16	ALS	9,5	-	120	1170	-	20	600,-
1000004682	HÁROMKŐ POLKAMEŇ MUŠĽOVÝ	20	20	16	ALS	9,5	-	120	1170	-	20	600,-
1000004684	HÁROMKŐ POLKAMEŇ LÁVOVÝ	20	20	16	ALS	9,5	-	120	1170	-	20	600,-
1000004685	HÁROMKŐ POLKAMEŇ BRIDLICOVÝ	20	20	16	ALS	9,5	-	120	1170	-	20	600,-
1000004686	HÁROMKŐ POLKAMEŇ HRDZAVÝ	20	20	16	ALS	9,5	-	120	1170	-	20	700,-
1000004687	HÁROMKŐ POLKAMEŇ SENO	20	20	16	ALS	9,5	-	120	1170	-	20	600,-
1000004688	HÁROMKŐ POLKAMEŇ SIVÝ	20	20	16	ALS	9,5	-	120	1170	-	20	600,-
1000004689	HÁROMKŐ POLKAMEŇ TUFOVÝ	20	20	16	ALS	9,5	-	120	1170	-	20	600,-
1000004720	HÁROMKŐ POKLOP ÍLOVÝ	47	27	5	ALS	15,2	-	48	740	-	30	1.700,-
1000004721	HÁROMKŐ POKLOP ANTRACITOVÝ	47	27	5	ALS	15,2	-	48	740	-	30	1.500,-
1000004722	HÁROMKŐ POKLOP BÉŽOVÝ	47	27	5	ALS	15,2	-	48	740	-	30	1.800,-
1000004723	HÁROMKŐ POKLOP BIELY	47	27	5	ALS	15,2	-	48	740	-	30	1.800,-
1000004724	HÁROMKŐ POKLOP GRAFITOVÝ	47	27	5	ALS	15,2	-	48	740	-	30	1.700,-
1000004725	HÁROMKŐ POKLOP POPOLAVÝ	47	27	5	ALS	15,2	-	48	740	-	30	1.700,-
1000004726	HÁROMKŐ POKLOP PIESKOVÝ	47	27	5	ALS	15,2	-	48	740	-	30	1.700,-
1000004727	HÁROMKŐ POKLOP MUŠĽOVÝ	47	27	5	ALS	15,2	-	48	740	-	30	1.700,-
1000004729	HÁROMKŐ POKLOP LÁVOVÝ	47	27	5	ALS	15,2	-	48	740	-	30	1.500,-
1000004730	HÁROMKŐ POKLOP BRIDLICOVÝ	47	27	5	ALS	15,2	-	48	740	-	30	1.700,-
1000004731	HÁROMKŐ POKLOP HRDZAVÝ	47	27	5	ALS	15,2	-	48	740	-	30	1.800,-
1000004732	HÁROMKŐ POKLOP SENO	47	27	5	ALS	15,2	-	48	740	-	30	1.500,-
1000004733	HÁROMKŐ POKLOP SIVÝ	47	27	5	ALS	15,2	-	48	740	-	30	1.500,-
1000004734	HÁROMKŐ POKLOP TUFOVÝ	47	27	5	ALS	15,2	-	48	740	-	30	1.700,-
1000004705	HÁROMKŐ VEĽKÝ KAMEŇ ÍLOVÝ	60	20	16	ALS	25,3	-	40	1030	-	23	1.600,-
1000004706	HÁROMKŐ VEĽKÝ KAMEŇ ANTRACITOVÝ	60	20	16	ALS	25,3	-	40	1030	-	23	1.500,-
1000004707	HÁROMKŐ VEĽKÝ KAMEŇ BÉŽOVÝ	60	20	16	ALS	25,3	-	40	1030	-	23	1.600,-
1000004708	HÁROMKŐ VEĽKÝ KAMEŇ BIELY	60	20	16	ALS	25,3	-	40	1030	-	23	1.600,-
1000004709	HÁROMKŐ VEĽKÝ KAMEŇ GRAFITOVÝ	60	20	16	ALS	25,3	-	40	1030	-	23	1.600,-
1000004710	HÁROMKŐ VEĽKÝ KAMEŇ POPOLAVÝ	60	20	16	ALS	25,3	-	40	1030	-	23	1.500,-
1000004711	HÁROMKŐ VEĽKÝ KAMEŇ PIESKOVÝ	60	20	16	ALS	25,3	-	40	1030	-	23	1.600,-
1000004712	HÁROMKŐ VEĽKÝ KAMEŇ MUŠĽOVÝ	60	20	16	ALS	25,3	-	40	1030	-	23	1.500,-
1000004714	HÁROMKŐ VEĽKÝ KAMEŇ LÁVOVÝ	60	20	16	ALS	25,3	-	40	1030	-	23	1.500,-
1000004715	HÁROMKŐ VEĽKÝ KAMEŇ BRIDLICOVÝ	60	20	16	ALS	25,3	-	40	1030	-	23	1.600,-
1000004716	HÁROMKŐ VEĽKÝ KAMEŇ HRDZAVÝ	60	20	16	ALS	25,3	-	40	1030	-	23	1.700,-
1000004717	HÁROMKŐ VEĽKÝ KAMEŇ SENO	60	20	16	ALS	25,3	-	40	1030	-	23	1.400,-
1000004718	HÁROMKŐ VEĽKÝ KAMEŇ SIVÝ	60	20	16	ALS	25,3	-	40	1030	-	23	1.500,-
1000004719	HÁROMKŐ VEĽKÝ KAMEŇ TUFOVÝ	60	20	16	ALS	25,3	-	40	1030	-	23	1.600,-

4-4 VÝROBKY PRE POĽNOHOSPODÁRSTVO

PLOTOVÉ DIELCE

Číslo artikla	Názov	Rozmer d×š×v [cm]	Miesto prevzatia	Hmotnosť [kg]	Netto cena [Ft]
1000000546	KL_300×7×50 PLOTOVÁ DOSKA HLADKÁ	293×7×50	ALS	170	12.800,-
1000000449	KL_300×7×50 PLOTOVÁ DOSKA S TEHLOVÝM VZOROM	293×7×50	ALS	170	12.800,-
1000000545	K-22/A PLOTOVÝ STĹP	18×12×290	ALS	129	14.100,-
1000000547	KO-26 PLOTOVÝ STĹP	9×6,5×260	ALS	45	4.200,-



VYNOHRADNÍCKE STĹPY

Názov	Rozmer š×š [cm]	Miesto prevzatia	Hmotnosť [kg/fm]	Netto cena [Ft/fm]
SZO_9×9 VINOHRADNÍCKY STĹP	9×9	BOD	20	1.800,-

Oblasť využitia: železobetónové vinohradnícke stĺpy sú vhodné na vytvorenie poľnohospodárskych plantáží (hroznové, malinové, černicové, ríbezľové a jablkové plantáže).

V prípade objednávky vinohradnícke stĺpy vyrobíme aj v individuálnych dĺžkach a individuálnym delením otvorov!

OPORNÉ STENY TYPU GT

Číslo artikla	Názov v/d/š	Miesta prevzatia	Hmotnosť [kg]	Netto cena [Ft]
1000002353	GTL_150/225/160 OPORNÁ STENA	BUD,ALS	3311	283.000,-
1000000615	GTL_200/225/160 OPORNÁ STENA	BUD,ALS	3765	292.000,-
1000000616	GTL_250/225/160 OPORNÁ STENA	BUD,ALS	4180	312.000,-
1000000620	GTL_300/225/160 OPORNÁ STENA	BUD,ALS	4565	347.000,-
1000000627	GTL_350/225/160 OPORNÁ STENA	BUD,ALS	4910	350.000,-
1000002789	GTL_400/225/160 OPORNÁ STENA	BUD,ALS	5225	396.000,-
1000004130	GTT_150/225/200 OPORNÁ STENA	BUD,ALS	3921	294.000,-
1000000632	GTT_200/225/200 OPORNÁ STENA	BUD,ALS	4387	323.000,-
1000000634	GTT_250/225/200 OPORNÁ STENA	BUD,ALS	4825	359.000,-
1000000635	GTT_300/225/200 OPORNÁ STENA	BUD,ALS	5218	386.000,-
1000000640	GTT_350/225/200 OPORNÁ STENA	BUD,ALS	5610	428.000,-
1000002792	GTT_400/225/200 OPORNÁ STENA	BUD,ALS	5962	461.000,-

Príklad na interpretáciu rozmerov:

GT-T 30/22,5/20 výška: 3m, dĺžka steny 2,25 m, šírka základu: 2 m

V prípade prevedenia XA3 + 10%-ná prirážka (betón silne odolný síranu a korózii, ktorý je v kontakte so silne agresívnou pôdou alebo podzemnou vodou, napr.: sklad silne agresívnych materiálov)

V prípade prevedenia XA5 + 15%-ná prirážka (betón stredne odolný korózii a kyseline, ktorý je v kontakte s priemyselnou alebo poľnohospodárskou odpadovou vodou a inými podobne agresívnymi tekutinami, ich výparmi alebo aerosólmi, napr.: skládky odpadu, nádrže na zber priesakovej vody, nádrže na uskladnenie hnojovice, sklady plodín)

Výroba oporných stien typu GT popri použití betónu normálnej kvality môže byť v prípade požiadavky klienta realizovaná aj z betónu, ktorého kvalita vyhovuje stupňu vplyvu prostredia XA3 alebo XA5 (silno agresívne chemické prostredie) určenému podľa normy MSZ 4798, alebo pridaním zmesi zvyšujúcej chemickú odolnosť aj z betónu v kvalite presahujúcej vyššie uvedené stupne vplyvu prostredia. Z prvkov je možné vytvoriť uzatvorené alebo otvorené silo, na objednávku vyrobíme rohový a hrotový prvok, a taktiež aj prvok s individuálnou dĺžkou steny. Predpínacie laná produktu v každom prípade prispôbíme daným rozmerovým požiadavkám, resp. prvky podľa požiadavky vybavíme špeciálnymi armatúrami. Produkt je vyrobený v každom prípade v kvalite, ktorá zodpovedá objednávateľom určenému stupňu vplyvu prostredia. Pridaním špeciálnych prídavných látok je možné aj zvýšenie chemickej odolnosti betónu proti korózii, čo sa v cene produktu zohľadní vo forme individuálnej prirážky.

Doprava prvkov sa realizuje v ležatej polohe, a nie v inštalačnej. Cena produktu zahŕňa aj drážku na koncovej strane využiteľnú k usporiadaniu prvkov, resp. závesné oká potrebné k ďalšiemu premiestňovaniu, avšak nerezové háky z uhlíkovej ocele znamenajú individuálnu prirážku.

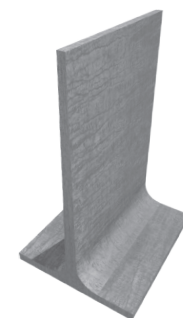
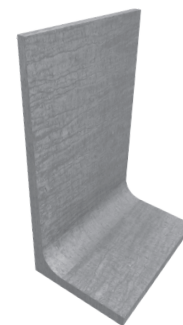

4-5 PRVKY OBJEKTŮ PRE CHOV ZVIERAT

PODLAHOVÁ MREŽA PRE OŠÍPANÉ A DOBYTOK

Číslo artikla	Názov v/š/d	Medzera mriežky [mm]	v [cm]	š [cm]	d [cm]	Miesto prevzatia	Hmotnosť [kg]	Netto cena [Ft]
1000000581	ST_10/7/50/120 PODLAHOVÁ MREŽA PRE OŠÍPANÉ	10	7	50	120	ALS	93	8.290,-
1000002553	ST_17/8/40/70 PODLAHOVÁ MREŽA PRE OŠÍPANÉ	17	8	40	70	ALS	43	3.870,-
1000000590	ST_17/8/40/80 PODLAHOVÁ MREŽA PRE OŠÍPANÉ	17	8	40	80	ALS	50	4.420,-
1000000609	ST_17/8/40/90 PODLAHOVÁ MREŽA PRE OŠÍPANÉ	17	8	40	90	ALS	56	4.600,-
1000000591	ST_17/8/40/100 PODLAHOVÁ MREŽA PRE OŠÍPANÉ	17	8	40	100	ALS	62	5.510,-
1000000592	ST_17/8/40/110 PODLAHOVÁ MREŽA PRE OŠÍPANÉ	17	8	40	110	ALS	68	6.050,-
1000000593	ST_17/8/40/120 PODLAHOVÁ MREŽA PRE OŠÍPANÉ	17	8	40	120	ALS	74	6.600,-
1000000594	ST_17/8/40/130 PODLAHOVÁ MREŽA PRE OŠÍPANÉ	17	8	40	130	ALS	81	7.210,-
1000000595	ST_17/8/40/140 PODLAHOVÁ MREŽA PRE OŠÍPANÉ	17	8	40	140	ALS	87	7.740,-
1000000596	ST_17/8/40/150 PODLAHOVÁ MREŽA PRE OŠÍPANÉ	17	8	40	150	ALS	93	8.350,-
1000001202	ST_17/8/40/160 PODLAHOVÁ MREŽA PRE OŠÍPANÉ	17	8	40	160	ALS	99	8.830,-
1000000597	ST_17/8/40/170 PODLAHOVÁ MREŽA PRE OŠÍPANÉ	17	8	40	170	ALS	105	9.380,-
1000000599	ST_17/8/40/180 PODLAHOVÁ MREŽA PRE OŠÍPANÉ	17	8	40	180	ALS	112	9.920,-
1000000600	ST_17/8/40/190 PODLAHOVÁ MREŽA PRE OŠÍPANÉ	17	8	40	190	ALS	118	10.500,-
1000000601	ST_17/8/40/200 PODLAHOVÁ MREŽA PRE OŠÍPANÉ	17	8	40	200	ALS	124	11.100,-
1000000602	ST_17/8/40/210 PODLAHOVÁ MREŽA PRE OŠÍPANÉ	17	8	40	210	ALS	130	11.700,-
1000000603	ST_17/8/40/220 PODLAHOVÁ MREŽA PRE OŠÍPANÉ	17	8	40	220	ALS	136	12.100,-
1000000605	ST_17/8/40/230 PODLAHOVÁ MREŽA PRE OŠÍPANÉ	17	8	40	230	ALS	143	12.800,-
1000000606	ST_17/8/40/240 PODLAHOVÁ MREŽA PRE OŠÍPANÉ	17	8	40	240	ALS	149	13.200,-
1000001380	ST_17/10/40/200 PODLAHOVÁ MREŽA PRE OŠÍPANÉ	17	10	40	200	ALS	156	14.000,-
1000001831	ST_17/10/40/210 PODLAHOVÁ MREŽA PRE OŠÍPANÉ	17	10	40	210	ALS	164	14.600,-
1000001632	ST_17/10/40/220 PODLAHOVÁ MREŽA PRE OŠÍPANÉ	17	10	40	220	ALS	172	15.300,-
1000001663	ST_17/10/40/230 PODLAHOVÁ MREŽA PRE OŠÍPANÉ	17	10	40	230	ALS	179	16.100,-
1000000584	ST_17/10/40/240 PODLAHOVÁ MREŽA PRE OŠÍPANÉ	17	10	40	240	ALS	187	16.700,-
1000000585	ST_17/10/40/250 PODLAHOVÁ MREŽA PRE OŠÍPANÉ	17	10	40	250	ALS	195	17.300,-
1000000586	ST_17/10/40/260 PODLAHOVÁ MREŽA PRE OŠÍPANÉ	17	10	40	260	ALS	203	18.000,-
1000000587	ST_17/10/40/270 PODLAHOVÁ MREŽA PRE OŠÍPANÉ	17	10	40	270	ALS	211	18.800,-
1000004031	ST_17/10/40/280 PODLAHOVÁ MREŽA PRE OŠÍPANÉ	17	10	40	280	ALS	218	19.600,-
1000004030	ST_17/10/40/290 PODLAHOVÁ MREŽA PRE OŠÍPANÉ	17	10	40	290	ALS	226	20.100,-
1000000588	ST_17/10/40/300 PODLAHOVÁ MREŽA PRE OŠÍPANÉ	17	10	40	300	ALS	234	20.800,-
1000002222	ST_17/10/40/310 PODLAHOVÁ MREŽA PRE OŠÍPANÉ	17	10	40	310	ALS	242	21.600,-
1000002859	ST_20/10/40/70 PODLAHOVÁ MREŽA PRE OŠÍPANÉ	20	10	40	70	ALS	54	5.690,-
1000002961	ST_20/10/40/80 PODLAHOVÁ MREŽA PRE OŠÍPANÉ	20	10	40	80	ALS	61	5.570,-
1000002583	ST_20/10/40/90 PODLAHOVÁ MREŽA PRE OŠÍPANÉ	20	10	40	90	ALS	69	6.290,-
1000002388	ST_20/10/40/100 PODLAHOVÁ MREŽA PRE OŠÍPANÉ	20	10	40	100	ALS	77	7.000,-
1000002280	ST_20/10/40/110 PODLAHOVÁ MREŽA PRE OŠÍPANÉ	20	10	40	110	ALS	84	7.620,-
1000002279	ST_20/10/40/120 PODLAHOVÁ MREŽA PRE OŠÍPANÉ	20	10	40	120	ALS	92	8.350,-
1000002235	ST_20/10/40/130 PODLAHOVÁ MREŽA PRE OŠÍPANÉ	20	10	40	130	ALS	100	9.080,-
1000002237	ST_20/10/40/140 PODLAHOVÁ MREŽA PRE OŠÍPANÉ	20	10	40	140	ALS	108	9.750,-
1000002131	ST_20/10/40/150 PODLAHOVÁ MREŽA PRE OŠÍPANÉ	20	10	40	150	ALS	115	10.400,-
1000002239	ST_20/10/40/160 PODLAHOVÁ MREŽA PRE OŠÍPANÉ	20	10	40	160	ALS	123	11.100,-
1000004029	ST_20/10/40/170 PODLAHOVÁ MREŽA PRE OŠÍPANÉ	20	10	40	170	ALS	131	11.800,-
1000002278	ST_20/10/40/180 PODLAHOVÁ MREŽA PRE OŠÍPANÉ	20	10	40	180	ALS	138	12.400,-
1000002688	ST_20/10/40/190 PODLAHOVÁ MREŽA PRE OŠÍPANÉ	20	10	40	190	ALS	146	13.200,-
1000002274	ST_20/10/40/200 PODLAHOVÁ MREŽA PRE OŠÍPANÉ	20	10	40	200	ALS	154	14.000,-
1000002413	ST_20/10/40/210 PODLAHOVÁ MREŽA PRE OŠÍPANÉ	20	10	40	210	ALS	161	14.600,-
1000002132	ST_20/10/40/220 PODLAHOVÁ MREŽA PRE OŠÍPANÉ	20	10	40	220	ALS	169	15.300,-
1000002282	ST_20/10/40/230 PODLAHOVÁ MREŽA PRE OŠÍPANÉ	20	10	40	230	ALS	177	16.100,-
1000002281	ST_20/10/40/240 PODLAHOVÁ MREŽA PRE OŠÍPANÉ	20	10	40	240	ALS	184	16.700,-
1000002275	ST_20/10/40/250 PODLAHOVÁ MREŽA PRE OŠÍPANÉ	20	10	40	250	ALS	192	17.300,-
1000004028	ST_20/10/40/260 PODLAHOVÁ MREŽA PRE OŠÍPANÉ	20	10	40	260	ALS	200	18.000,-
1000004027	ST_20/10/40/270 PODLAHOVÁ MREŽA PRE OŠÍPANÉ	20	10	40	270	ALS	207	18.800,-

Číslo artikla	Názov v/š/d	Medzera mriežky [mm]	v [cm]	š [cm]	d [cm]	Miesto prevzatia	Hmotnosť [kg]	Netto cena [Ft]
1000002852	ST_20/10/40/280 PODLAHOVÁ MREŽA PRE OŠÍPANÉ	20	10	40	280	ALS	215	19.600,-
1000002853	ST_20/10/40/290 PODLAHOVÁ MREŽA PRE OŠÍPANÉ	20	10	40	290	ALS	223	20.100,-
1000004026	ST_20/10/40/300 PODLAHOVÁ MREŽA PRE OŠÍPANÉ	20	10	40	300	ALS	230	20.800,-
1000002223	ST_20/10/40/310 PODLAHOVÁ MREŽA PRE OŠÍPANÉ	20	10	40	310	ALS	238	21.600,-
1000004032	KT_20/8/65/90 PODLAHOVÁ MREŽA PRE PRASNICU	20	8	65	90	ALS	91	8.110,-
1000002596	KT_20/8/65/100 PODLAHOVÁ MREŽA PRE PRASNICU	20	8	65	100	ALS	101	8.950,-
1000001024	KT_20/8/65/110 PODLAHOVÁ MREŽA PRE PRASNICU	20	8	65	110	ALS	111	9.870,-
1000000645	KT_20/8/65/120 PODLAHOVÁ MREŽA PRE PRASNICU	20	8	65	120	ALS	121	10.800,-
1000004025	SZT_35/15/82,5/150 PODLAHOVÁ MREŽA PRE DOBYTOK	35	15	82,5	150	ALS	306	28.300,-
1000000646	SZT_35/15/82,5/200 PODLAHOVÁ MREŽA PRE DOBYTOK	35	15	82,5	200	ALS	408	37.700,-
1000000647	SZT_35/15/82,5/250 PODLAHOVÁ MREŽA PRE DOBYTOK	35	15	82,5	250	ALS	509	47.200,-
1000004024	SZT_35/15/82,5/300 PODLAHOVÁ MREŽA PRE DOBYTOK	35	15	82,5	300	ALS	611	56.700,-

Uvedené rozmery sú menovité rozmery.

V prípade individuálnej objednávky vyrobíme aj dĺžky medzi odstupňovanými dĺžkami uvedenými v tabuľke!

Poplatok za balenie 200 Ft /kus + DPH (drevo na podloženie)

OHRADOVÉ PRVKY

Číslo artikla	Názov d/v/š	Medzera mriežky [mm]	d [cm]	š [cm]	v [cm]	Miesto prevzatia	Hmotnosť [kg]	Netto cena [Ft]
1000001195	KE_100/100/5 OHRADOVÝ PRVOK S MREŽOU	-	100	5	100	ALS	98	9.630,-
1000001194	KE_100/100/5 OHRADOVÝ PRVOK PLNÝ	-	100	5	100	ALS	120	11.600,-
1000000669	KE_70/100/5 OHRADOVÝ PRVOK S MREŽOU	-	70	5	100	ALS	69	6.780,-
1000001773	KE_70/100/5 OHRADOVÝ PRVOK PLNÝ	-	70	5	100	ALS	84	8.050,-
1000003844	KE_40/100/5 OHRADOVÝ PRVOK PLNÝ	-	40	5	100	ALS	48	4.720,-
1000004023	KE_100/100/6 OHRADOVÝ PRVOK S MREŽOU	-	100	6	100	ALS	121	13.100,-
1000004022	KE_100/100/6 OHRADOVÝ PRVOK PLNÝ	-	100	6	100	ALS	141	13.600,-
1000004021	KE_70/100/6 OHRADOVÝ PRVOK S MREŽOU	-	70	6	100	ALS	85	9.140,-
1000004020	KE_70/100/6 OHRADOVÝ PRVOK PLNÝ	-	70	6	100	ALS	99	9.630,-

LAGÚNOVÉ NOSNÍKY

Číslo artikla	Názov v/š/d	Medzera mriežky [mm]	v [cm]	š [cm]	d [cm]	Miesto prevzatia	Hmotnosť [kg]	Netto cena [Ft]
1000002383	LG_16/16/250 LAGÚNOVÝ NOSNÍK	-	16	16	250	ALS	165	15.300,-
1000002524	LG_20/16/300 LAGÚNOVÝ NOSNÍK	-	20	16	300	ALS	228	23.400,-
1000001674	LG_20/20/300 LAGÚNOVÝ NOSNÍK	-	20	20	300	ALS	300	26.700,-

Dokážeme splniť aj objednávky na výrobu individuálnych rozmerov medzi 1,50-3,00 m.

MREŽE NA PESTOVANIE HÚB

Číslo artikla	Názov	Medzera mriežky [mm]	v [cm]	š [cm]	d [cm]	Miesto prevzatia	Hmotnosť [kg]	Netto cena [Ft]
1000002386	GR_100/300 MREŽA NA PESTOVANIE HÚB ZÁKLADOVÝ NOSNÍK	-	100	30	300	ALS	1680	135.000,-
1000002387	GR_120/395 MREŽA NA PESTOVANIE HÚB NORMÁLNA LÁVKA	80	17	120	395	ALS	1650	184.000,-

Výškový rozmer základového nosníka mreže na pestovanie húb je možné meniť v rozmedzí 78-100 cm.

KVETINÁČ

DRŽIAK NA PAPIEROVÉ

UTIERKY

DESIGN

BETÓNOVÉ

PRODUKTY

OBRAZOVÝ RÁM

DRŽIAK NA MYDLO

STOJAN NA VIZITKY

DESIGN BETÓNOVÉ PRODUKTY

Číslo artikla	Názov	v [cm]	š [cm]	d [cm]	Miesto prevzatia	Hmotnosť [kg/ks]	Netto cena [Ft]
1000004848	KVETINÁČ 100	100	20	30	MAJ	31,4	25.000,-
1000004869	KVETINÁČ 70	70	20	30	MAJ	26,9	10.000,-
1000004870	KVETINÁČ BALKÓN 100	100	14	14	MAJ	20,2	9.000,-
1000004923	KVETINÁČ KOSOŠTVOREC BIELY	50	50	45	MAJ	55,1	45.000,-
1000004922	KVETINÁČ KOSOŠTVOREC SVETLOSIVÝ	50	50	45	MAJ	55,1	45.000,-
1000004937	KVETINÁČ KOSOŠTVOREC ANTRACITOVÝ	50	50	45	MAJ	55,1	45.000,-
1000004938	KVETINÁČ KOSOŠTVOREC ČERVENÝ	50	50	45	MAJ	55,1	45.000,-
1000004939	KVETINÁČ STĽPOVÝ BIELY	30	30	20	MAJ	16,5	15.000,-
1000004940	KVETINÁČ STĽPOVÝ SVETLOSIVÝ	30	30	20	MAJ	16,5	15.000,-
1000004941	KVETINÁČ STĽPOVÝ ANTRACITOVÝ	30	30	20	MAJ	16,5	15.000,-
1000004942	KVETINÁČ STĽPOVÝ ČERVENÝ	30	30	20	MAJ	16,5	15.000,-
1000004961	BETÓNOVÁ OBLÚKOVITÁ MISA	10	32	4	MAJ	2,8	25.000,-
1000004943	BETÓNOVÁ GULA 20	20	20	20	MAJ	5,5	40.000,-
1000004944	STOJAN NA NOŽE BIELY	11	11	23	MAJ	4,1	17.000,-
1000004945	STOJAN NA NOŽE SVETLOSIVÝ	11	11	23	MAJ	4,1	17.000,-
1000004946	STOJAN NA NOŽE ANTRACITOVÝ	11	11	23	MAJ	4,1	17.000,-
1000004947	STOJAN NA NOŽE ČERVENÝ	11	11	23	MAJ	4,1	17.000,-
1000004948	DRŽIAK NA PAPIEROVÉ UTIERKY BIELY	13	13	24	MAJ	1,4	8.000,-
1000004949	DRŽIAK NA PAPIEROVÉ UTIERKY SVETLOSIVÝ	13	13	24	MAJ	1,4	8.000,-
1000004950	DRŽIAK NA PAPIEROVÉ UTIERKY ANTRACITOVÝ	13	13	24	MAJ	1,4	8.000,-
1000004951	DRŽIAK NA PAPIEROVÉ UTIERKY ČERVENÝ	13	13	24	MAJ	1,4	8.000,-
1000004936	OBRAZOVÝ RÁM 18,5X23X4 BIELY	23	19	4	MAJ	2,8	14.000,-
1000004935	OBRAZOVÝ RÁM 18,5X23X4 SVETLOSIVÝ	23	19	4	MAJ	2,8	14.000,-
1000004934	OBRAZOVÝ RÁM 18,5X23X4 ANTRACITOVÝ	23	19	4	MAJ	2,8	14.000,-
1000004933	OBRAZOVÝ RÁM 18,5X23X4 ČERVENÝ	23	19	4	MAJ	2,8	14.000,-
1000004932	SVIETNIK 16X16X2 BIELY	16	16	2	MAJ	0,8	6.500,-
1000004931	SVIETNIK 16X16X2 SVETLOSIVÝ	16	16	2	MAJ	0,8	6.500,-
1000004930	SVIETNIK 16X16X2 ANTRACITOVÝ	16	16	2	MAJ	0,8	6.500,-
1000004929	SVIETNIK 16X16X2 ČERVENÝ	16	16	2	MAJ	0,8	6.500,-
1000004928	DRŽIAK NA MYDLO ŠTVORCOVÝ BIELY	12	8	1	MAJ	0,2	6.500,-
1000004927	DRŽIAK NA MYDLO ŠTVORCOVÝ SVETLOSIVÝ	12	8	1	MAJ	0,2	6.500,-
1000004926	DRŽIAK NA MYDLO ŠTVORCOVÝ ANTRACITOVÝ	12	8	1	MAJ	0,2	6.500,-
1000004925	DRŽIAK NA MYDLO ŠTVORCOVÝ ČERVENÝ	12	8	1	MAJ	0,2	6.500,-
1000004962	STOJAN NA VIZITKY MREŽOVÝ BIELY	8	6	4	MAJ	0,2	6.500,-
1000004963	STOJAN NA VIZITKY MREŽOVÝ SVETLOSIVÝ	8	6	4	MAJ	0,2	6.500,-
1000004964	STOJAN NA VIZITKY MREŽOVÝ ANTRACITOVÝ	8	6	4	MAJ	0,2	6.500,-
1000004965	STOJAN NA VIZITKY MREŽOVÝ ČERVENÝ	8	6	4	MAJ	0,2	6.500,-
1000004924	BETÓNOVÁ DOSKA SO VZOROM DREVA	19	70	2	MAJ	5,5	9.500,-
1000004966	BETÓNOVÝ STOJAN NA VÍNO	25	13	2	MAJ	8,3	35.000,-
1000004976	KVETINÁČ MODUL	50	50	12	MAJ	27,5	10.000,-
1000004977	KVETINÁČ MODUL ZAČIATOČNÝ	50	50	12	MAJ	27,5	10.000,-

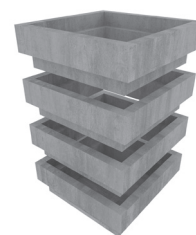
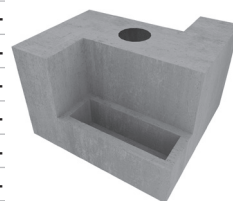
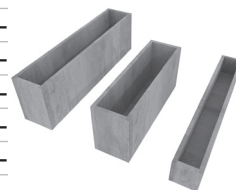

Povrch surového betónu sa môže objaviť na budove aj ako prevetraná fasáda, v interiérovej architektúre ako skrášľujúca plocha, dizajnový objekt alebo ako vonkajšie schodisko, záhradný prvok alebo dlaždica.

Skrášľujúce betónové objekty a dizajnové prvky na dotyk vyvolávajú pocit prirodzenosti. Či sa jedná o kuchyňu, obývačku alebo záhradu, do každého kúta domu môžeme dostať trocha rustikálneho štýlu. Nedokončený, priemyselný efekt vytvára kontrast k umelému prostrediu dnešnej doby.

Povrch:

S povrchmi s 3D vzormi sa aj sivý betón stáva vzrušujúcim a rozmanitým. Hladké povrchy môže zdobiť grafika vytvorená pieskovaním alebo oneskoreným tvrdnutím, a taktiež je možné dosiahnuť aj jedinečnú štruktúru vytvorenú šablónou. Na povrchu sa môže objaviť aj zapustený alebo vydutý nápis, je možné aj vytvorenie jedinečného loga.

Jeho povrch sa časom mení podobne ako v prípade prírodného kameňa: zošlachťuje sa, získava patinu.

Farby:

Cement a prídavné látky sú rozhodujúce z hľadiska farby. Ako neexistujú dva kamene rovnakej farby, tak neexistujú ani dva rovnaké betóny. Okrem základných prirodzených tónov je možné v prípade požiadavky objednať aj jedinečné farby.

Vyhovíme aj požiadavkám ohľadom návrhu, výroby a realizácie jedinečných produktov.

STROPNÉ SYSTÉMY

PREDPÄTÉ NOSNÍKY

VÝSTAVBA

KONŠTRUKCÍ

KALICHY

STENOVÉ PANELE

PILIERE

KALICHY

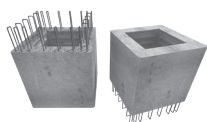

Spoluprácu so základným telesom zabezpečujú trné (vyčnievajúce strmene) nachádzajúce sa na spodku kalichov. Kalich bude osadený do základového telesa aspoň do 5 cm.

Kalichy aplikované pri dilatáciách disponujú tvarovaním vhodným na prijatie dvoch alebo aj štyroch pilierov.

Spoločnosť SW Umwelttechnik Kft. disponuje tzv. systémom typových kalichov. Typové kalichy sú strojovo vyrábané, čo umožňuje kratšiu dobu výroby a z hľadiska nákladov úspornú výrobu. Typové kalichy sa vyrábajú typovými predpínacími lanami, k výberu ktorých majú konštruktéri k dispozícii aj konštrukčné tabuľky.

TYPOVÉ ROZMERY

1. typ k pilierom 30x30 a 40x40 a=101 b=61 h=20				2. typ k pilierom 50x50 a=110 b=70 h=20				3. typ k pilierom 60x60 a 70x70 a=140 b=90 h=25			
m [cm]	Typ výstuže/nosnosť [kNm]			m [cm]	Typ výstuže/nosnosť [kNm]			m [cm]	Typ výstuže/nosnosť [kNm]		
	A	B	C		A	B	C		A	B	C
85	110	171	246	85	171	246	437	95	279	495	774
95	125	194	279	95	194	279	495	105	311	554	865
105	139	216	311	105	216	311	554	115	344	612	956
				115	239	344	612	125	377	670	1047

V prípade výroby kalichov líšiacich sa od vyššie uvedených rozmerom a nosnosťou vyhotovíme individuálne výrobné plány.

PILIERE

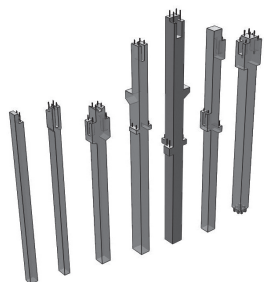

Prierezové rozmery pilierov sa určujú pri určovaní rozmerov konštrukcie. V prípade prefabrikovaných železobetónových pilierov určenie statických rozmerov neznamená iba kontrolu v zabudovanom stave, ale je potrebné ich kontrolovať aj z hľadiska možnosti dvíhania, prepravy a uloženia. Na pilieroch sú umiestnené konzoly pre uloženie tráv, prievlakov a stropov. V súlade s rôznymi typmi uzlov sú možné aj rôzne spôsoby vytvorenia konzol: vidlicové, štvorcové, vykľinované a tulipánové.

VEĽKOROZPONOVÉ PREDPÄTÉ PRIEVLAKY



Vznik predpätých železobetónových konštrukcií a ich nepretržitý technologický vývoj umožňuje preklenutie čoraz väčších vzdialeností, a tým prievalky so železobetónovou konštrukciou sú schopné konkurovať oceľovým prievlakom. Prievalky môžu byť vyrábané priamym pásom alebo ako prievalky so sklonom do dvoch strán, a to aj asymetrickým. Prierez prievlakov môže mať profil T a I, zvyčajne v závislosti od potrebného počtu predpínacích lán. Tvarovanie a rozmery koncových držiakov sú navrhnuté tak, aby odolali vznikajúcemu napätiu pri namáhaní v strihu.

MALOROZPONOVÉ NOSÍKY

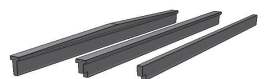

Aj na preklopenie menších vzdialeností je možné použiť železobetónové nosíky, a to ako prievalky, okrajové a olemovacie trámy a stropné trámy.

Okrajové a olemovacie trámy v súlade so stavebnými požiadavkami a sklonom strechy sa môžu vyrábať priamym pásom alebo pásom so sklonom do jednej strany alebo do dvoch strán.

V prípade viacposchodových budov majú konštrukčné výšky veľký vplyv na celkovú výšku budovy. V záujme dosiahnutia nižších konštrukčných výšok sa aj v prípade menších rozponov často používajú predpäté nosíky.

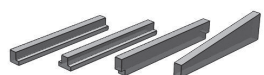

ZÁKLADOVÉ PANELY, STENOVÉ PANELY

Základové panely a stenové panely sa môžu vyrábať v prevedení s tepelnou izoláciou alebo bez tepelnej izolácie. Základové panely sú nasadené na kalichy a v hornej časti sa pripievňujú k pilierom. Umiestnenie stenových panelov môže byť vo vodorovnom alebo zvislom systéme.

Jedným z rôznych druhov stenových panelov je v interiéri budovy umiestnená protipožiarna stena, ktorá je v každom prípade realizovaná protipožiarnymi škárami. Je dôležité poznamenať, že piliere držiace protipožiarné stenové panely je potrebné dimenzovať aj z protipožiarného hľadiska.

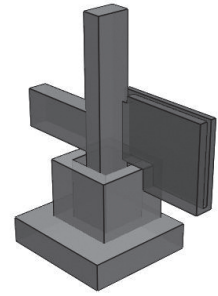

STROPNÉ SYSTÉMY

V prípade veľkých rozpätí, resp. v prípade plôch s veľkým zaťažením najvhodnejším riešením sú TT panely.

TT panel pozostáva z dvoch spodných rebier a z jednej tenkej spojovacej škrupinovej platne. TT panel disponuje konštrukciou predpätého železobetónu, vďaka vyčnievajúcim strmeňom spolupôsobí s nadbetonávkou.

Dutinové stropné panely sa vyrábajú s rôznymi výškami a s predpínacími lanami vyhovujúcimi zaťaženiu. Výhodou dutinových panelov je nízka konštrukčná váha, a to vďaka tzv. úsporným dutinám.

Výhodou použitia predpätých rebrovaných a filigránových panelov alebo s iným názvom strateného debnenia je, že panely fungujú ako debnenie zostávajúce vo vnútri. Vďaka monolitckej nadbetonávke je možné navrhnuť strop ľubovoľnej hrúbky. Pomôcku k navrhovaniu je možné stiahnuť z internetovej stránky našej spoločnosti.

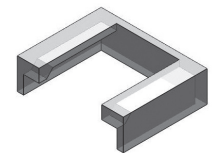
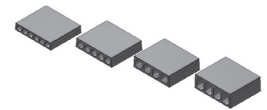
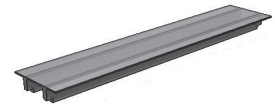

OSTATNÉ PRVKY

Prefabrikované nakladacie mostíky a schody sa využívajú predovšetkým za účelom urýchlenia realizácie.

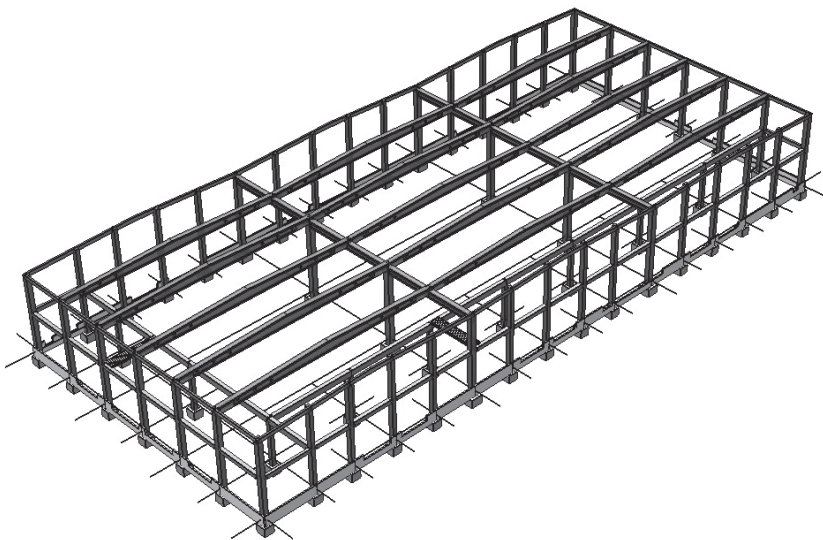

INDIVIDUÁLNE SKELETOVÉ KONŠTRUKCIE

Súčasná prefabrikácia železobetónu umožňuje vyhotovenie budov s ľubovoľnou vzdialenosťou rastru, rozpätia a vnútornej výšky. Prispôsobujúc sa požiadavkám modernej výstavby do popredia dáva výrobu jedinečných prvkov, pričom zachováva výhody industrializácie. Prevedenie vyhovujúce jedinečným konštrukčným požiadavkám a individuálnymi rozmermi a tvarmi vyrábané konštrukčné prvky sú ľahko realizovateľné.

Ďalšie informácie: Sektor výstavby konštrukcií

BALIACI PORIADOK

Palety zakúpené po dni 01. júni 2021, **potvrdené dodacím listom** vykupujeme v zmysle nižšie uvedených kritérií. Dovozy palet je úlohou objednávateľa na vlastné náklady. Spätný výkup sa realizuje zohľadnením **podmienok uvedených na našej internetovej stránke**.

Za paletu z Majosháza fakturujeme **pri kúpe** jednotkovú cenu **5.000,- Ft/kus + DPH**. Nepoškodené vrátené palety vykupujeme za jednotkovú cenu **4.500,- Ft/ kus + DPH**.

Vrátenie je možné na nižšie uvedených adresách:

Za palety z Bodrogkisfalud a Alsózsolca fakturujeme **pri kúpe** jednotkovú cenu **5.000,- Ft/kus + DPH**. Nepoškodené vrátené palety vykupujeme za jednotkovú cenu **4.500,- Ft/ kus + DPH**.

Na základe dodacieho listu potvrdzujúceho prevzatie (množstvo) vystavíme potvrdenie o splnení záväzku, na základe ktorého je zo strany zákazníka možné predloženie faktúry.

ALFA-LOG KFT

2330 Dunaharaszti | Jedlik Ányos utca 21.

Antal Zsiga

Preberacie hodiny: Pondelok-Piatok 7:00-15:00 h

+36-30 948 9362 email: zsiga.antal@gmail.com

Preberajú palety produktov zakúpených výlučne v Majosháza.

TOP-PALETT KFT

2346 Ócsa | Alsópakony 4504/2 hrsz.

Norbert Vincze

Preberacie hodiny: Pondelok-Piatok 8:00-15:30 h

+36-70 908 0354 email: toppalett@gmail.com

Preberajú palety produktov zakúpených výlučne v Majosháza.

BODROG KFT

3917 Bodrogkisfalud | Ady út 1/A

Zoltán Godzsák

Preberacie hodiny: Pondelok-Piatok 8:00-15:00 h

+36 47 396 049

+36-30 392 8450

email: godzol@freemail.hu

Preberajú palety produktov zakúpených výlučne v Bodrogkisfalud a Alsózsolca.

INTERPRETOR UNO KFT

3571 Alsózsolca | Gyár u. 2.

Tibor Beluscsák

Pondelok-Piatok 8:00-16:00 h

+36-30 937 5438

interpretorkft@gmail.com

KPreberajú palety produktov zakúpených výlučne v Alsózsolca.

MÉRFÖLD KFT

3916 Bodrogkeresztúr | Kültérület, 0166/4. hrsz.

László Makó

Preberacie hodiny: Pondelok-Piatok 7:00-15:00 h

+36-30 370 0354

beszerzes@woodreckft.hu

Preberajú palety produktov zakúpených výlučne v Bodrogkisfalud a Alsózsolca.

Prosíme, aby ste sa ohľadom vrátenia palet vopred dohodli s vyššie uvedeným príslušným preberacím miestom! Upozorňujeme Vás na to, že prevzatie palet v závislosti od ich množstva vyžaduje istý čas, preto pri ich vrátení počítajte s tým, že vykládka môže trvať maximálne 2 hodiny.

V prípade, že pri prevzatí nesúhlasíte s ohodnotením zo strany našich preberacích miest, tak do 10 pracovných dní od prepravy máte možnosť na **osobne** vykonanú obhliadku spolu s personálom preberacieho miesta. Na odvoz palet ponechaných na preberacom mieste máte možnosť do 14 kalendárnych dní.

Istá časť našich produktov je umiestnená na starých, počas skladovania poškodených paletách. Za tieto palety fakturujeme pri kúpe poplatok za používanie palety vo výške **500,- Ft/ kus + DPH**.

Vyššie uvedené jednotkové ceny sú platné v prípade vrátenia palet do **150 kalendárnych dní**.

V prípade vrátenia **po 150 dňoch** palety vykupujeme za zníženú cenu vo výške **2.000,- Ft / kus + DPH**.

Palety zakúpené dávnejšie ako pred 1 rokom nevykupujeme.

Žiadame našich ctených zákazníkov, aby pri vrátení palet predložili kópiu originálu (SW) dodacieho listu za účelom identifikácie.

Poplatok za balenie pripočítavame za pomocné materiály potrebné pri preprave v prípade nasledujúcich produktov:

- **podlahová mreža pre ošípané a dobytok:** 200,- Ft/kus + DPH (drevo na podloženie)
- **dutínové stropné panely:** 1.050,- Ft/kus + DPH (drevo na podloženie)
- **PK panely :** 550,-Ft/kus + DPH (drevo na podloženie)

- **EU trámy:** 200,- Ft/kus + DPH (drevo na podloženie)
- **hrdlové železobetónové rúry:** 5.200,- Ft/preprava + DPH (8 kusov dreveného klinu)
- **k valcovým železobetónovým rúram a železobetónovým rúram na pretláčanie:** 2.600,- Ft/rúra + DPH (4 kusy dreveného klinu)

Majosháza 01. júni 2021

Ferenc Galló
Výkonný riaditeľ

POZNÁMKY

POZNÁMKY

Kompletná cenová ponuka pre rok 2021 je dostupná na internete.

Potrebujete rýchlu a aktuálnu informáciu ohľadom cien?
Stiahnite si cenník z našej internetovej stránky.
Pomocou vyhľadávacích funkcií okamžite získate informáciu.

www.sw-umwelttechnik.hu

www.sw-umwelttechnik.com
www.sw-umwelttechnik.at
www.sw-umwelttechnik.ro



SW Umwelttechnik
MAGYARORSZÁG

SW Umwelttechnik Magyarország Kft

2339 Majosháza, Tóközi u. 10., Tel. +36 24 620401

3571 Alsózsolca, Gyár út 5., Tel. +36 46 520120

3917 Bodrogkisfalud, Ady telep 1., Tel. +36 47 396016

www.sw-umwelttechnik.hu



Concrete mission since 1910